



สารสนเทศ

ปีการศึกษา 2557

โรงเรียนเศรษฐเสถียร ในพระราชูปถัมภ์

เขตดุสิต กรุงเทพมหานคร



คำนำ

ประกาศกฎกระทรวงว่าด้วยระบบหลักเกณฑ์และวิธีการประกันคุณภาพการศึกษา พ.ศ. 2553 ได้กำหนดให้สถานศึกษาชั้นพื้นฐานจัดให้มีระบบการประกันคุณภาพภายในโดยการส่งเสริมสนับสนุน และกวดดูแลของหน่วยงานต้นสังกัดตามหลักเกณฑ์และแนวปฏิบัติที่ให้สถานศึกษายึดหลักการมีส่วนร่วมของชุมชนและหน่วยงานที่เกี่ยวข้องทั้งภาครัฐและภาคเอกชนโดยให้สถานศึกษาได้ดำเนินการ 8 ข้อหลัก โดยมีข้อที่ 3 ให้สถานศึกษาดำเนินการจัดระบบบริหารและสารสนเทศขึ้น โดยให้มีการจัดทำเป็นหมวดหมู่ถูกต้อง ครบคลุมทันสมัย เพื่อใช้ในหารวางแผนการพัฒนาการศึกษาที่ครอบคลุมภารกิจด้านการบริหารงานวิชาการ การบริหารงานกิจการนักเรียน การบริหารงานนโยบาย และแผนการสอน การบริหารทั่วไป

โรงเรียนเศรษฐเสถียร ในพระราชูปถัมภ์ จังหวัด กรุงเทพมหานคร จึงดำเนินการจัดทำสารสนเทศของสถานศึกษา ประจำปี 2557 ขึ้นเพื่อรวบรวมข้อมูล สารสนเทศที่จำเป็นมีความสำคัญต่อการพัฒนาสถานศึกษาและมีความสำคัญต่อการบริหารสถานศึกษา เพื่อนำไปสู่การสนับสนุนและการส่งเสริมการพัฒนาระบบการประกันคุณภาพภายในของสถานศึกษาให้เข้มแข็งต่อไป

โรงเรียนเศรษฐเสถียร ในพระราชูปถัมภ์ จังหวัด กรุงเทพมหานคร ขอขอบคุณคณะทำงานและผู้เกี่ยวข้องทุกท่านที่มีส่วนร่วมในการจัดทำเอกสารเล่มนี้ หวังว่าสารสนเทศสถานศึกษาที่จัดทำขึ้นนี้จะสามารถใช้เป็นแนวทางในการพัฒนาสถานศึกษา การบริหารสถานศึกษาพร้อมทั้งพัฒนาระบบการประกันคุณภาพภายในสถานศึกษาให้เข้มแข็งต่อไป

โรงเรียนเศรษฐเสถียร ในพระราชูปถัมภ์ จังหวัด กรุงเทพมหานคร

มิถุนายน 2557

สารบัญ

	หน้า
ส่วนที่ 1 ประวัติและข้อมูลพื้นฐานสถานศึกษา	1
ข้อมูลทั่วไป	2
ข้อมูลนักเรียน	7
จำนวนนักเรียนย้อนหลัง 5 ปี	10
ข้อมูลการรับนักเรียน ย้อนหลัง 2 ปี	12
จำนวนนักเรียนที่จบหลักสูตร ย้อนหลัง 3 ปี	13
การติดตามข้อมูลนักเรียนที่จบการศึกษา ย้อนหลัง 2 ปี	14
ข้อมูลครู บุคลากร	15
ข้อมูลอาคารสถานที่	21
ข้อมูลสภาพชุมชน	22
แหล่งเรียนรู้ภายใน-ภายนอก	24
ปราชญ์ชาวบ้าน	26
เกียรติยศและผลงานดีเด่น	27
เครือข่ายการศึกษา	30
ส่วนที่ 2 ข้อมูลสารสนเทศเพื่อการบริหารสถานศึกษา	31
- สารสนเทศฝ่ายวิชาการ	33
โครงการฝ่าย	34
ผลสัมฤทธิ์ทางการเรียน	36
สรุประดับผลการเรียนเฉลี่ย	56
คะแนน LAS	58
- สารสนเทศฝ่ายบริหารทั่วไป	60
โครงการฝ่าย	61
ผลการชั่งน้ำหนักนักเรียน	62
ผลการวัดส่วนสูงนักเรียน	63
- สารสนเทศฝ่ายบริหารบุคคล	64
โครงการฝ่าย	65
ข้อมูลรายการสิ่งก่อสร้าง	66
ข้อมูลยานพาหนะ	67
ผู้ได้รับเครื่องราชอิสริยาภรณ์	68
ข้อมูลการบริการห้องสมุด	72
ข้อมูลการให้บริการคอมพิวเตอร์ในห้องสมุด	72

- สารสนเทศฝ่ายบริหารบุคคล (ต่อ)	
ข้อมูลวิทยฐานะข้าราชการครู	73
ข้อมูลวุฒิการศึกษา	74
ข้อมูลการพัฒนาบุคลากร ปี 2557	75
- สารสนเทศฝ่ายแผนงานและงบประมาณ	76
โครงการฝ่าย	77
ข้อมูลงบประมาณของฝ่าย	78
การใช้งบประมาณของสถานศึกษา	79
งบประมาณรายรับ-จ่าย ปี 2557	80
สถานการณ์การเงิน ย้อนหลัง 2 ปี	81

ประวัติและข้อมูลพื้นฐานของสถานศึกษา

ประวัติของสถานศึกษา

โรงเรียนเศรษฐเสถียร เป็นโรงเรียนรัฐบาล สังกัดกองการศึกษาเพื่อคนพิการ กระทรวงศึกษาธิการ เป็นโรงเรียนสอนคนหูหนวกแห่งแรกของประเทศไทย พัฒนาขึ้นมาจากหน่วยทดลองสอนคนหูหนวกโรงเรียนเทศบาล ๑๗ (วัดโสมนัสวรวิหาร) กรุงเทพมหานคร ซึ่งตั้งขึ้นเมื่อวันที่ ๑๐ ธันวาคม ๒๔๙๔ ต่อมาในวันที่ ๒๕ มีนาคม ๒๔๙๕ คุณหญิงโตะ นรเนติบัญชากิจ ได้มีจิตศรัทธาบริจาคทรัพย์สิน มีเงินสด ที่ดิน และบ้านส่วนตัวของท่าน ซึ่งตั้งอยู่ ณ เลขที่ ๑๓๗ ถนนพระราม ๕ ตำบลถนนนครไชยศรี อำเภอดุสิต จังหวัดพระนคร ตั้งเป็นมูลนิธิให้ชื่อว่า "มูลนิธิเศรษฐเสถียร" เพื่อเป็นอนุสรณ์แห่งตระกูล "เศรษฐบุตร" อันเป็นตระกูลของพระยานรเนติบัญชากิจ สามีมของท่าน กับตระกูล "โชติกเสถียร" ซึ่งเป็นตระกูลของคุณหญิงเอง มูลนิธิเศรษฐเสถียร มีวัตถุประสงค์ที่จะร่วมมือกับ กระทรวงศึกษาธิการ ในการจัดสร้างโรงเรียนสอนคนหูหนวกขึ้นในที่ดินแห่งนี้

ในปี พ.ศ. ๒๔๙๖ กระทรวงศึกษาธิการได้จัดสรรงบประมาณในการก่อสร้างอาคาร โรงเรียนสอนคนหูหนวกและงบประมาณสำหรับครุภัณฑ์และการดำเนินงานของโรงเรียน ในปีที่บรรจบครบรอบปีที่ 2 แห่งการจัดการศึกษาสำหรับคนหูหนวกในประเทศไทย ซึ่งตรงกับวันที่ ๑๐ ธันวาคม พ.ศ. ๒๔๙๖ ได้มีพิธีเปิดโรงเรียนสอนคนหูหนวกในประเทศไทยขึ้นอย่างเป็นทางการ

ในปี พ.ศ. ๒๕๐๔ โรงเรียนสอนคนหูหนวกแห่งนี้ ได้เปลี่ยนชื่อเป็น โรงเรียนสอนคนหูหนวกดุสิต อันเนื่องมาจากกระทรวงศึกษาธิการได้จัดตั้งโรงเรียนสอนคนหูหนวก แห่งใหม่ขึ้นที่บริเวณอาคารสงเคราะห์ทุ่งมหาเมฆ

ในปี พ.ศ. ๒๕๑๘ กระทรวงศึกษาธิการ ได้มีนโยบายให้โรงเรียนสอนคนหูหนวก ทั่วประเทศเปลี่ยนชื่อจากโรงเรียนสอนคนหูหนวก เป็นโรงเรียนโสตศึกษาจังหวัดต่างๆ คณะกรรมการมูลนิธิอนุเคราะห์คนหูหนวก ได้เสนอเปลี่ยนชื่อโรงเรียนสอนคนหูหนวกดุสิต เป็นโรงเรียนเศรษฐเสถียร เพื่อเป็นอนุสรณ์แด่มูลนิธิเศรษฐเสถียร ที่ยุบเลิกไป จึงปรากฏชื่อโรงเรียนเศรษฐเสถียร ตั้งแต่ ๑ มกราคม ๒๕๑๘

ต่อมาเมื่อวันที่ ๒๖ กันยายน ๒๕๔๕ สมเด็จพระบรมโอรสาธิราชฯ สยามมกุฎราชกุมาร ทรงพระกรุณาโปรดเกล้าฯ รับโรงเรียนเศรษฐเสถียร ไว้ในพระราชูปถัมภ์ ซึ่งเป็นโรงเรียนสอนคนหูหนวกแห่งแรกของประเทศไทยที่ได้รับพระราชทาน

ชื่อโรงเรียน เศรษฐศาสตร์ ในพระราชูปถัมภ์
ที่ตั้ง 137 ถนนพระราม 5 ตำบล ถนนนครไชยศรี อำเภอ ดุสิต จังหวัด กรุงเทพมหานคร
หมายเลขโทรศัพท์ 02-241-4738 หมายเลขโทรสาร 02-241-8982

e-mail : setsatain@hotmail.com, setsatian@yahoo.com

website : www.setsatian.ac.th

เปิดสอนระดับชั้น อนุบาลถึง ระดับชั้น มัธยมศึกษา 6	รวม	22	ห้องเรียน
แผนการจัดชั้นเรียน -อนุบาล 1/1	รวม	2	ห้องเรียน
-ประถมศึกษา 1/1/1/2/2/1	รวม	8	ห้องเรียน
-มัธยมศึกษาตอนต้น 2/2/2	รวม	6	ห้องเรียน
-มัธยมศึกษาตอนปลาย 1/3/2	รวม	6	ห้องเรียน

เนื้อที่ 4 ไร่ 2 งาน 99 ตารางวา

เขตพื้นที่การศึกษาที่ประสานงานด้านวิชาการ ได้แก่

สพป : เขตการศึกษา 1

สพม : เขตการศึกษา 1

คำขวัญของโรงเรียน

วินัยดี กีฬาเด่น เน้นอาชีพ

ปรัชญา

พัฒนาตนเพื่อเป็นคนของสังคม

ตราสัญลักษณ์/ความหมาย



เป็นสัญลักษณ์ของวิธีการส่งความหมายของคนหูหนวก

อักษรย่อ

อักษรย่อ : ส.ศ.ส. ล้อมรูป มือ หู และปาก

ต้นไม้ประจำสถานศึกษา

ต้นมะเกลือ

อัตลักษณ์

ผู้เรียนเป็นคนดี มีคุณธรรม ดำรงชีวิตในสังคมได้อย่างมีความสุข

เอกลักษณ์

โรงเรียนเศรษฐเสถียร ในพระราชูปถัมภ์ เป็นสถานศึกษาที่เป็นองค์กรแห่งการเรียนรู้มุ่งสู่อาชีพ

แผนที่โรงเรียน

แผนผังโรงเรียนเศรษฐเสถียร ในพระราชูปถัมภ์

N

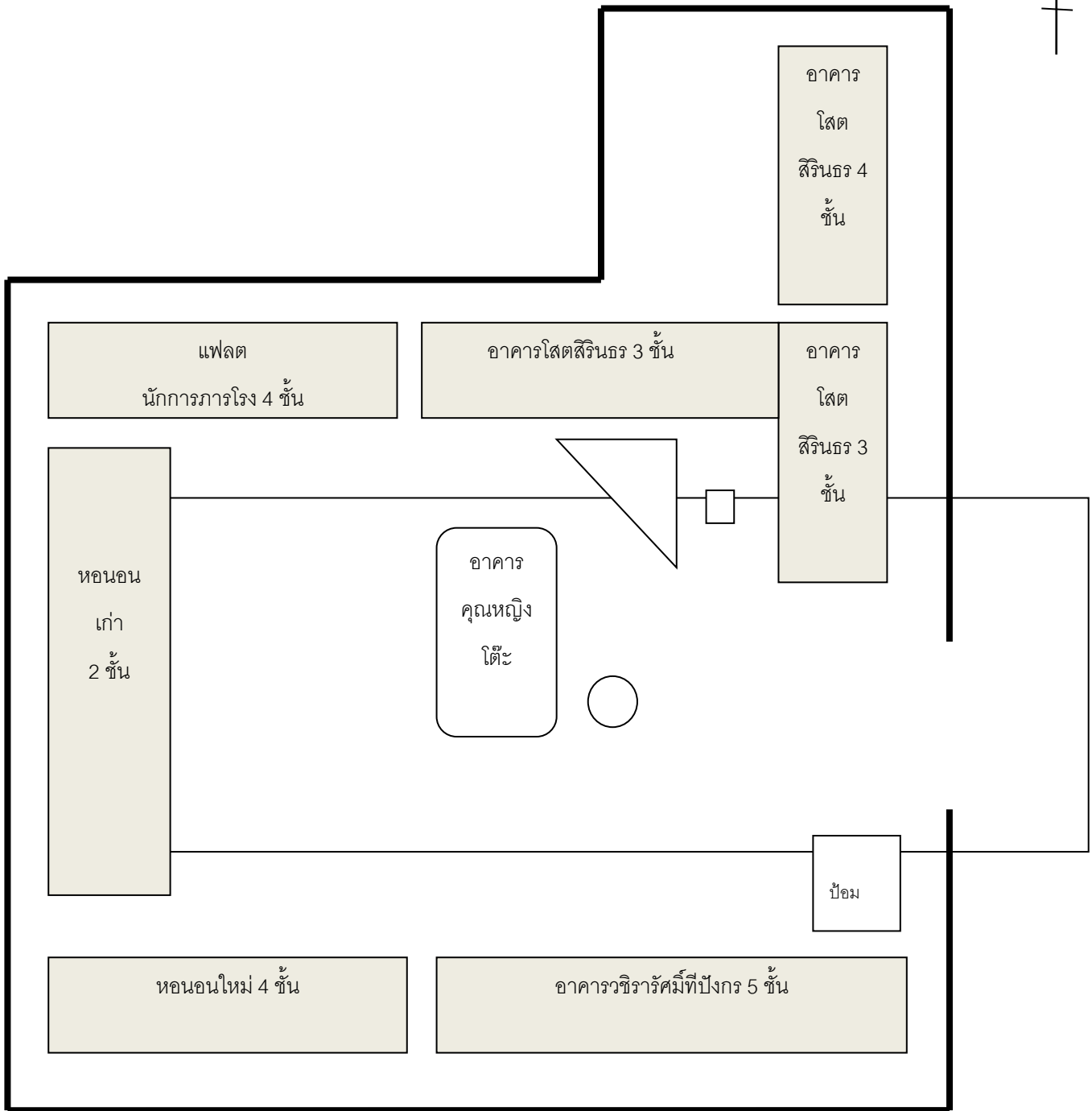

ข้อมูลผู้บริหาร

- 1) ผู้อำนวยการโรงเรียน ชื่อ - สกุล นางสาวปนัดดา วงศ์จันตา โทรศัพท์ 08 1965 3899
วุฒิการศึกษาสูงสุด : ปริญญาเอก (ปร.ด.)

สาขา : หลักสูตรและการเรียนการสอน

ดำรงตำแหน่งที่โรงเรียนนี้ตั้งแต่ 18 กันยายน 2557

2) รองผู้อำนวยการโรงเรียน จำนวน 2 คน

2.1) ชื่อ-สกุล นายสุนทร เพชรวงศ์

วุฒិการศึกษาสูงสุด ปริญญาตรี ค.บ. สาขาพลศึกษา

โทรศัพท์ 08 1720 3812

รับผิดชอบกลุ่ม (ตามโครงสร้างการบริหารงานของสถานศึกษา) ฝ่ายบริหารงานบุคคล

2.2) ชื่อ-สกุล นางสาวใจ สักขพันธ์

วุฒิการศึกษาสูงสุด ปริญญาโท สาขาบริหารการศึกษา

โทรศัพท์ 08 1376 1827

E-mail : CHICK137@hotmail.com

รับผิดชอบกลุ่ม (ตามโครงสร้างการบริหารงานของสถานศึกษา) ฝ่ายวิชาการ

2.2) ชื่อ-สกุล นางสาวณัฐนิช กาลพัฒน์

วุฒิการศึกษาสูงสุด ปริญญาโท สาขาคหกรรมศาสตร์เพื่อพัฒนาชุมชน

โทรศัพท์ 08 3545 1075

รับผิดชอบกลุ่ม(ตามโครงสร้างการบริหารงานของสถานศึกษา) ฝ่ายแผนงานและงบประมาณ



ข้อมูลนักเรียน (ณ วันที่ 10 มิถุนายน ปีการศึกษา 2557)

1) จำนวนนักเรียนทั้งสิ้น 171 คน แยกเป็น เพศชาย 51 คน หญิง 120 คน

2) จำนวนนักเรียนจำแนกตามระดับชั้นที่เปิดสอน

ระดับชั้นเรียน	จำนวนห้อง	เพศ	รวม	เฉลี่ย
----------------	-----------	-----	-----	--------

		ชาย	หญิง		ต่อห้อง
อนุบาล 1	1	2	8	10	10
อนุบาล 2	1	3	7	10	10
รวม	2	5	15	20	
ประถมศึกษาปีที่ 1	1	1	7	8	8
ประถมศึกษาปีที่ 2	1	4	2	6	6
ประถมศึกษาปีที่ 3	1	0	5	5	5
ประถมศึกษาปีที่ 4	2	3	13	16	8
ประถมศึกษาปีที่ 5	2	4	7	11	5
ประถมศึกษาปีที่ 6	1	4	5	9	9
รวม	8	16	39	55	
มัธยมศึกษาปีที่ 1	2	4	8	12	6
มัธยมศึกษาปีที่ 2	2	5	9	14	7
มัธยมศึกษาปีที่ 3	2	3	14	17	8
มัธยมศึกษาปีที่ 4	1	3	10	13	13
มัธยมศึกษาปีที่ 5	3	11	13	24	8
มัธยมศึกษาปีที่ ๖	2	4	12	16	8
รวม	12	32	70	102	
รวมทั้งหมด	22	51	120	171	

ข้อมูลสรุปจากตาราง

โรงเรียนเศรษฐเสถียร ในพระราชูปถัมภ์ ทำการสอนตั้งแต่ระดับอนุบาล ถึง มัธยมศึกษาปีที่ 6 ปีการศึกษา 2557 มีนักเรียนรวมทั้งสิ้น 171 คน ข้อมูล ณ วันที่ 10 มิถุนายน 2557

กราฟแสดงข้อมูลโดยรวม

ป.1	6	6	12	4	14	18	3	3	6	4	2	6	1	7	8
ป.2	5	6	11	5	7	12	3	13	16	0	5	5	4	2	6
ป.3	4	4	8	6	5	11	5	7	12	3	13	13	-	5	5
ป.4	5	5	10	1	4	5	4	5	9	5	7	12	3	13	16
ป.5	1	14	15	5	6	11	1	5	6	4	5	9	4	7	11
ป.6	2	5	7	2	15	17	6	7	13	1	5	6	4	5	9
ม.1	14	14	28	3	5	8	4	14	18	6	9	15	4	8	12
ม.2	4	12	16	13	15	28	2	5	7	3	13	16	5	9	14
ม.3	5	13	18	4	16	20	13	14	27	2	5	7	3	14	17
ม.4	6	11	17	5	15	20	5	14	19	13	16	19	3	10	13
ม.5	6	15	21	6	9	15	4	15	19	4	13	17	11	13	24
ม.6	-	28	28	6	14	20	6	9	15	4	14	18	4	12	16
รวม	61	141	202	65	131	196	62	120	182	53	119	172	51	120	171

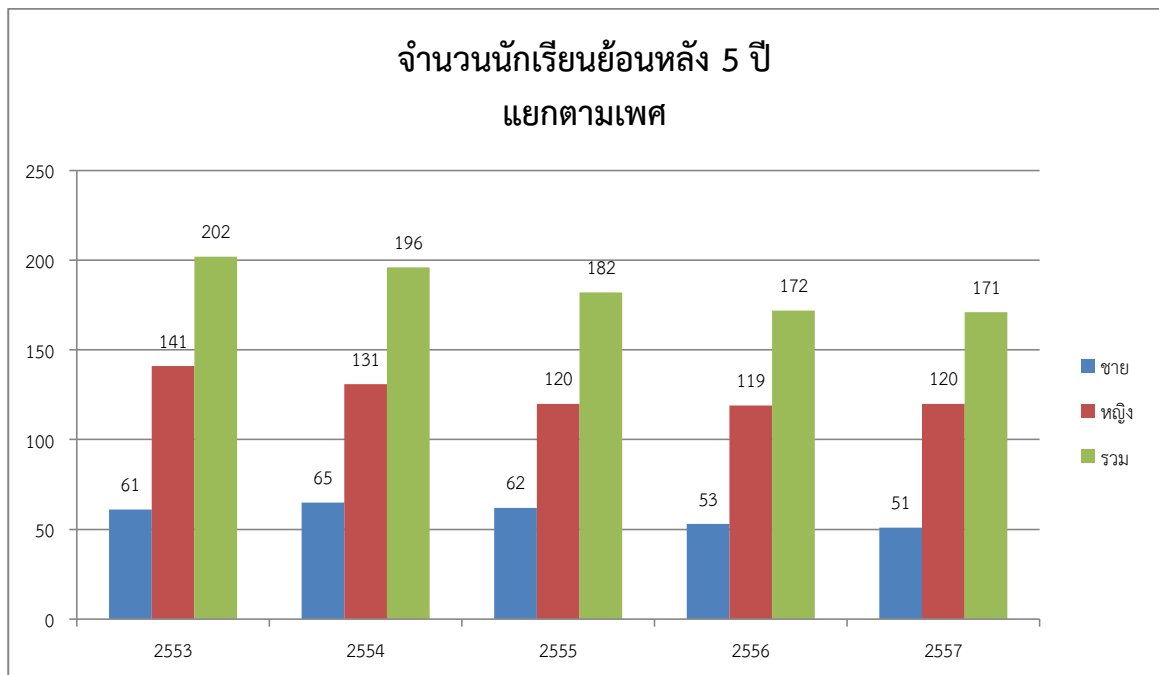

- 3) จำนวนนักเรียนที่มีสมรรถภาพทางกายดี 171 คน คิดเป็นร้อยละ 100
- 4) จำนวนนักเรียนที่มีน้ำหนักส่วนสูงตามเกณฑ์ของกรมอนามัย 171 คน คิดเป็นร้อยละ 100
- 5) จำนวนนักเรียนมีภาวะทุพโภชนาการ - คน คิดเป็นร้อยละ -
- 6) จำนวนนักเรียนปัญญาเลิศ - คน คิดเป็นร้อยละ -
- 7) จำนวนนักเรียนต้องการความช่วยเหลือเป็นพิเศษ - คน คิดเป็นร้อยละ -

- 8) จำนวนนักเรียนที่ลาออกกลางคัน (ปัจจุบัน) 3 คน คิดเป็นร้อยละ 1.74%
- 9) สถิติการขาดเรียน / เดือน - คน คิดเป็นร้อยละ -
- 10) จำนวนนักเรียนที่เรียนซ้ำชั้น 1 คน คิดเป็นร้อยละ 0.58%
- 11) จำนวนนักเรียนพิเศษเรียนร่วม ทั้งสิ้น - คน
- แยกเป็น เพศ ชาย - คน หญิง - คน
- ระดับการศึกษา อนุบาล - คน
- ประถมศึกษา - คน
- มัธยมศึกษาตอนต้น - คน
- มัธยมศึกษาตอนปลาย - คน

12) จำนวนนักเรียนพิเศษเรียนร่วม จำแนกประเภทความพิการ

ที่	ประเภท	จำนวน/ร้อยละของนักเรียน			
		ชาย	หญิง	รวม	ร้อยละ
1.	นักเรียนที่มีความบกพร่องทางการเห็น	-	-	-	-
2.	นักเรียนที่มีความบกพร่องทางการได้ยิน	51	120	171	100
3.	นักเรียนที่มีความบกพร่องทางสติปัญญา	-	-	-	-
4.	นักเรียนที่มีความบกพร่องทางร่างกาย หรือการเคลื่อนไหวหรือสุขภาพ	-	-	-	-
5.	นักเรียนที่มีความบกพร่องทางการเรียนรู้	-	-	-	-
6.	นักเรียนที่มีความบกพร่องทางการพูดและภาษา	-	-	-	-
7.	นักเรียนที่มีความบกพร่องทางพฤติกรรมหรืออารมณ์	-	-	-	-
8.	นักเรียนที่มีความบกพร่องทางพฤติกรรมหรืออารมณ์	-	-	-	-
9.	นักเรียนออทิสติก	-	-	-	-
10.	นักเรียนพิการซ้อน	-	-	-	-

ข้อมูลสรุปจากตาราง

โรงเรียนเศรษฐเสถียร ในพระราชูปถัมภ์ มีนักเรียนที่มีความบกพร่องทางการได้ยิน 171 คน

13) อัตราส่วนครู: นักเรียน = 5 : 1

14) ข้อมูลการรับนักเรียน ย้อนหลัง 2 ปีการศึกษา

ปีการศึกษา	ชั้น	จำนวนนักเรียนที่มาสมัคร			จำนวนนักเรียนตามแผน	จำนวนนักเรียนที่รับ		
		ในเขต	นอกเขต	รวม		ในเขต	นอกเขต	รวม
2557	อ.1	6	4	10	20	6	4	10
	ป.1	3	5	8	20	3	5	8

	ม.1	8	4	12	20	8	4	12
	ม.4	6	7	13	20	6	7	13
2556	อ.1	5	5	10	20	5	5	10
	ป.1	3	2	5	20	3	2	5
	ม.1	9	6	15	20	9	6	15
	ม.4	13	16	29	20	13	16	29

ข้อมูลสรุปจากตาราง

การรับนักเรียนของโรงเรียนเศรษฐเสถียร ในพระราชูปถัมภ์ ย้อนหลัง 3 ปี
ปี 2557 รับนักเรียน ในเขต 23 คน และ นอกเขต 20 คน รวมทั้งสิ้น 43 คน
ปี 2556 รับนักเรียน ในเขต 30 คน และ นอกเขต 29 คน รวมทั้งสิ้น 59 คน

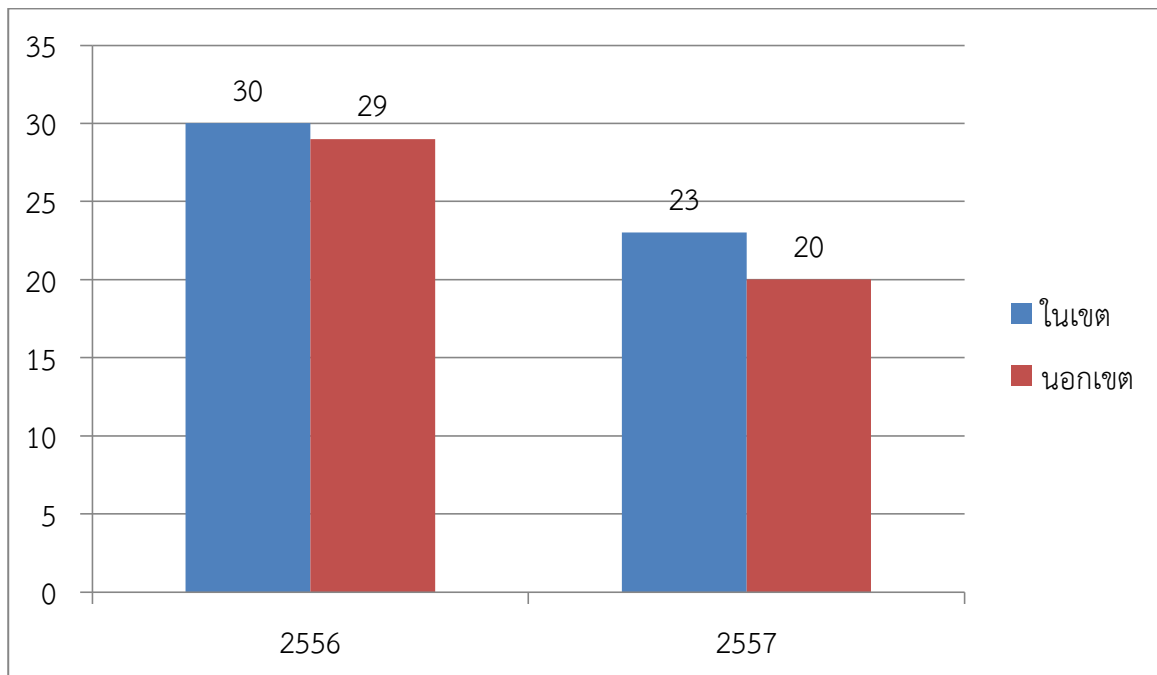

ข้อมูลการรับนักเรียนรับระหว่างปี (ไม่มีรอบไม่มีรุ่น)

ปีการศึกษา	ระดับชั้น				รวม
	อนุบาล	ประถม	ม.ต้น	ม.ปลาย	
2557	-	-	-	-	-
2556	-	-	-	-	-

15) จำนวนนักเรียนที่จบหลักสูตรในปีการศึกษาที่ผ่านมาและย้อนหลัง 3 ปีการศึกษา

ปีการศึกษา	ระดับชั้น								รวม	
	อนุบาล		ประถม		ม.ต้น		ม.ปลาย			
	จำนวน	ร้อยละ	จำนวน	ร้อยละ	จำนวน	ร้อยละ	จำนวน	ร้อยละ	จำนวน	ร้อยละ
2557	20	100	55	100	43	100	53	100	171	100
2556	16	100	54	100	38	100	64	100	172	100
2555	14	100	62	100	27	100	79	100	182	100

ข้อมูลสรุปจากตาราง

จำนวนนักเรียนที่จบหลักสูตร ร้อยละ 100 ทุกปีการศึกษา

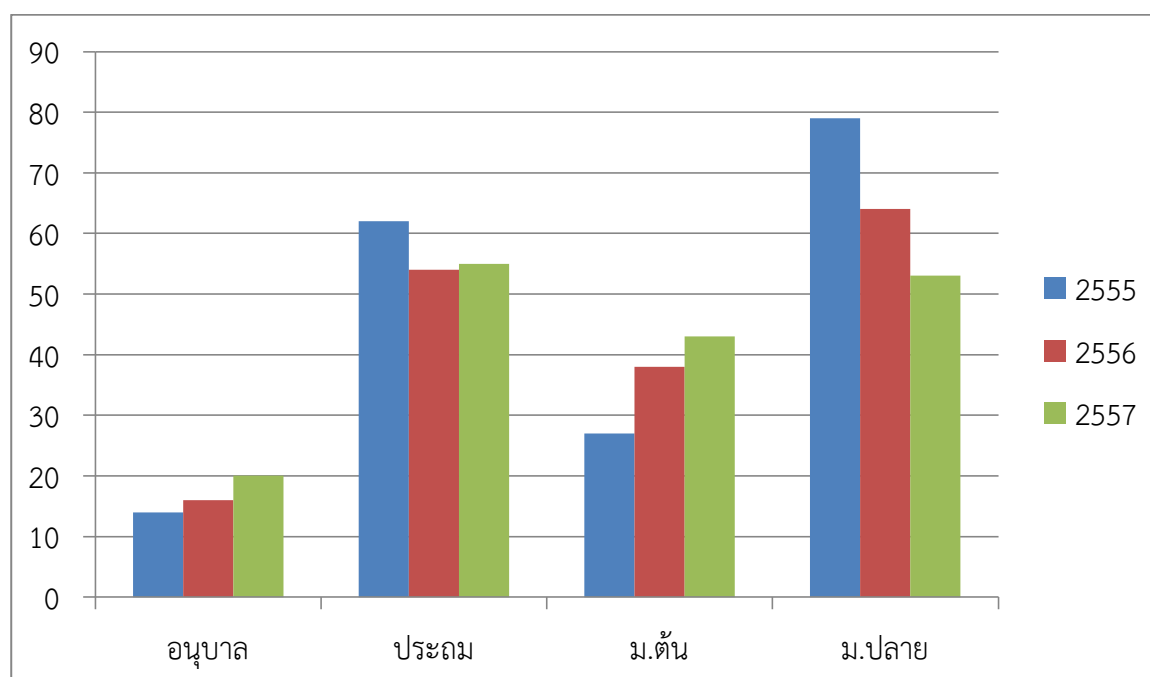

16) การติดตามข้อมูลนักเรียนที่จบการศึกษา 2 ปีย้อนหลัง

ปีการศึกษา	ระดับชั้น	จำนวนนักเรียนที่จบ (คน)	ศึกษาต่อ (คน)				ประกอบอาชีพ (คน)
			โรงเรียนเดิม	สถานศึกษาอื่น			
				สายสามัญ	สายอาชีพ	สายอื่นๆ	
2557	อ. 2	10	6	-	-	-	-
	ป.6	9	9	-	-	-	-
	ม. 3	17	14	-	3	-	-

	ม. 6	16	-	6	6	-	4
2556	อ. 2	7	7	-	-	-	-
	ป.6	6	6	-	-	-	-
	ม. 3	7	5	-	-	-	2
	ม. 6	18	-	6	9	-	3

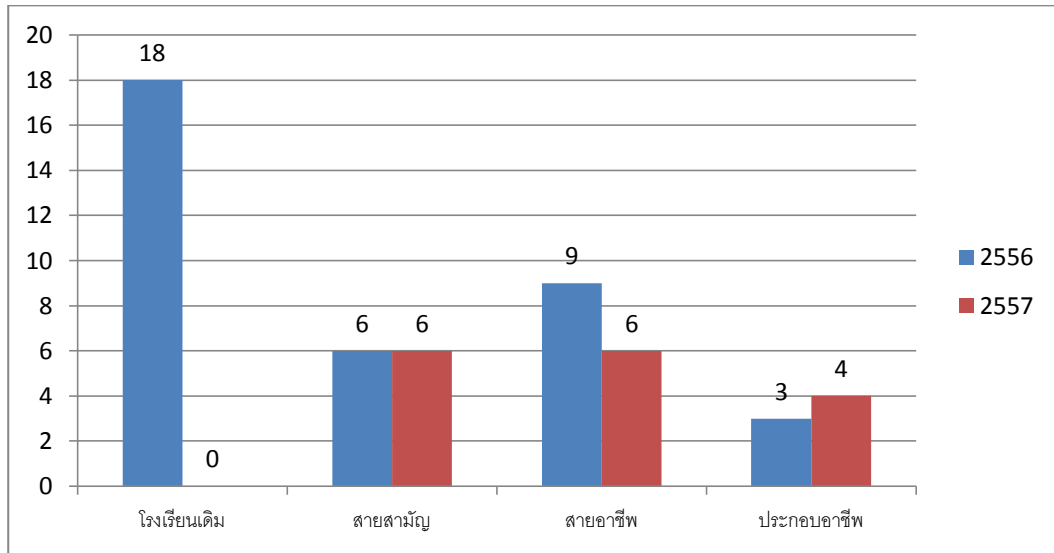

ข้อมูลครูและบุคลากร

1) ข้อมูลผู้บริหาร

ที่	ชื่อ-สกุล	อายุ	อายุราชการ	ตำแหน่ง/วิทยฐานะ	วุฒิ	วิชาเอก	วิชาที่สอน/ชั้น
๑	นางสาวปนัดดา วงศ์จันทา	๔๐	๑๓	ผู้อำนวยการ ชำนาญการพิเศษ	ปร.ด.	หลักสูตรและการเรียนการสอน	

ที่	ชื่อ-สกุล	อายุ	อายุราชการ	ตำแหน่ง/ วิทยฐานะ	วุฒิ	วิชาเอก	วิชาที่สอน/ ชั้น
						สอน	
๒	นายสุนทร เพชรวงค์	๕๗	๓๔	รองผู้อำนวยการ ชำนาญการพิเศษ ฝ่ายบริหารบุคคล	ค.บ.	พลศึกษา	ศิลปศึกษา
๓	นางสายใจ สังข์พันธ์	๕๓	๓๐	รองผู้อำนวยการ ชำนาญการ ฝ่ายบริหารบุคคล	ค.ม.	บริหาร การศึกษา	
๔	นางสาวณัฐนิช กาลพัฒน์	๔๖	๒๒	รองผู้อำนวยการ ชำนาญการพิเศษ ฝ่ายแผนงานและ งบประมาณ	ศศ.บ.	คหกรรม ศาสตร์ เพื่อพัฒนา ชุมชน	

2) ข้อมูลข้าราชการครูประจำการ ปีการศึกษา ๒๕๕๗

ที่	ชื่อ-สกุล	อายุ	อายุราชการ	ตำแหน่ง/ วิทยฐานะ	วุฒิ	วิชาเอก	วิชาที่สอน/ชั้น
๑	นางธนวรรณ เพชรวงค์	๕๓	๒๔	ครู คศ. ๓	กศ.บ.	วิทยาศาสตร์	วิทยาศาสตร์ ม.๒,ม.๔
๒	นางฉวีวรรณ สิทธิวิภูศิริ	๕๒	๒๔	ครู คศ. ๓	คศ.บ.	คหกรรม ศาสตร์	เครื่องควาหวาน ม.๕-๖
๓	นางสาวจินดา อุ่นสอน	๔๗	๒๐	ครู คศ. ๓	กศ.ม.	การศึกษาพิเศษ	อาหาร ๑,๒ ม.๔-ม.๖
๔	นางสุวรรณา ยงค์วานิช	๔๙	๒๔	ครู คศ.๓	กศ.ม.	การศึกษาพิเศษ	ฝึกพูด
๕	นางวชิราภรณ์ เศรษฐผล	๔๘	๒๔	ครู คศ. ๓	ค.ม.	การศึกษาพิเศษ	อนุบาล ๑
๖	นางสาวเสมอ จันทมาศ	๕๙	๒๒	ครู คศ. ๒	ค.บ.	คหกรรม ศาสตร์	พิมพ์ผ้า ม.๔-๖
๗	นางสาวกัลยา วงศ์ประเสริฐ	๕๙	๓๖	ครู คศ. ๒	กศ.บ.	การ ประถมศึกษา	งานประดิษฐ์ ม.๒ งานเกษตร ม.๓
๘	นางวัชรพร บุตรศรี	๕๖	๓๕	ครู คศ. ๒	ค.บ.	คหกรรม ศาสตร์	ทุกกลุ่มสาระ ป.๒
๙	นางบุญยวีร์ อ่ำเงิน	๕๕	๓๓	ครู คศ. ๒	ค.บ.	ศิลปหัตถกรรม	ทุกกลุ่มสาระ ป.๓
๑๐	นางสาวพินทุดี สิงห์เสนี	๕๑	๒๓	ครู คศ. ๒	ศษ.ม.	เทคโนโลยี การศึกษา	ศิลปะ ป.๑-๖
๑๑	นางรัฐติมา เอกธนานนท์	๕๓	๓๒	ครู คศ. ๒	บธ.บ.	การจัดการ ทั่วไป	ภาษาไทย ม. ๕ ฝึกพูด ม.๑-๖
๑๒	นางวิไลลักษณ์ รอดแดง	๕๓	๒๖	ครู คศ. ๒	ค.บ.	การศึกษาพิเศษ	ทุกสาระ ป.๕
๑๓	นางสาวสมพงษ์ สุขสวัสดิ์	๕๘	๑๖	ครู คศ. ๒	ศษ.บ.	สังคมศึกษา	พระพุทธศาสนา ม.๕-๖ สังคม ม.๕-๖
๑๔	นางสาวสุภาพร ดรโชติ	๕๖	๒๒	ครู คศ. ๒	ศศ.บ.	บรรณารักษ์ ศาสตร์	ภาษาไทย ม.๔-๖
๑๕	นางสาวจรัสกร เล็กตระกูล	๕๖	๒๖	ครู คศ. ๒	ค.ม.	การศึกษาพิเศษ	ทุกสาระ ป.๑

ที่	ชื่อ-สกุล	อายุ	อายุราชการ	ตำแหน่ง/วิทยฐานะ	วุฒิ	วิชาเอก	วิชาที่สอน/ชั้น
๑๖	นายกิจติพร นักร้อง	๕๖	๒๑	ครู คศ. ๒	ค.บ.	เทคโนโลยีทางการศึกษา	ศิลปะ ม.๑-๓
๑๗	ว่าที่ร้อยตรีชัยยันต์ พันธุ์งาม	๕๗	๓๔	ครู คศ. ๒	กศ.ม.	พลศึกษา	สุขศึกษา, วิทยาศาสตร์, พลศึกษา ม.๑-๖
๑๘	นายสมชาย วิจิตรไพศาล	๕๒	๓๐	ครู คศ. ๒	กศ.ม.	การศึกษาพิเศษ	สุขศึกษา, พล ม.๑-๖
๑๙	นางนิศานาถ วัลไพจิตร	๔๘	๒๑	ครู คศ. ๒	ค.บ.	การศึกษาพิเศษ	ทุกสาระ ป.๔-๖
๒๐	นางสายสมร โพธิ์ทอง	๔๗	๒๒	ครู คศ. ๒	ค.บ.	การศึกษาพิเศษ	ฝึกพูด ป.๔, ป.๕ วิทยาศาสตร์ ป.๔-๖
๒๑	นางเบญจมาศ อาดำ	๔๘	๒๒	ครู คศ. ๒	ค.บ.	การศึกษาพิเศษ	ทุกสาระ ป.๔
๒๒	นางมัทนี ตีระกุล	๔๗	๒๓	ครู คศ. ๒	ค.บ.	การศึกษาพิเศษ	ทุกสาระ ป.๓
๒๓	นางพิศมัย รุ่งโรจน์นิมิตชัย	๔๔	๑๗	ครู คศ. ๒	กศ.ม.	การศึกษาพิเศษ	ภาษาอังกฤษ ม.๑-๓
๒๔	นางสาวศศิขณา ดิษฐเจริญ	๔๔	๒๐	ครู คศ. ๒	กศ.ม.	ศิลปศึกษา	ศิลปะ ม.๕-๖
๒๕	นางสาวนฤมล สุวามิน	๓๘	๑๖	ครู คศ. ๒	วท.ม.	วิทยาการคอมพิวเตอร์	คอมพิวเตอร์ ม.๑-๖
๒๖	นางผุสดี ลาเกลี้ยง	๕๗	๓๑	ครู คศ. ๒	ค.บ.	คหกรรมศาสตร์	การงานอาชีพ ม.๔-๖
๒๗	นางปานจรี เคนศรี	๓๔	๙	ครู คศ. ๒	วท.บ.	ระบบสารสนเทศคอมพิวเตอร์	วิทยาศาสตร์ ม.๑ คอมพิวเตอร์ ม.๔-๖
๒๘	นางสาวอรอนงค์ นุเสน	๔๗	๕	ครู คศ. ๑	บธ.บ.	การเงินการธนาคาร	คณิตศาสตร์ ม.๔-๖
๒๙	นางสาวกนกพร พรหมไทย	๓๔	๕	ครู คศ. ๑	วท.บ.	สถิติประยุกต์	คณิตศาสตร์ ม.๑-๓
๓๐	นางสาวพินดา แสงหิรัญ	๓๗	๒	ครู คศ. ๑	ค.บ.	การศึกษาพิเศษ	อนุบาล ๒
๓๑	นางสาวจุฑารัตน์ กันทะสอน	๒๘	๑	ครูผู้ช่วย	ค.บ.	การศึกษาพิเศษ	ภาษาต่างประเทศ ม.๔,๖ สังคม ม.๓,๖ วิทยาศาสตร์ ม.๔ สนุกกับภาษาไทย ม.๔
๓๒	นางสาววิชชุดา แห่ลงสนาม	๒๘	๐	ครูผู้ช่วย	ศศ.บ.	ภาษาอังกฤษ	ภาษาต่างประเทศ

ข้อมูลสรุปจากตารางโรงเรียนเศรษฐเสถียร ในพระราชูปถัมภ์ มีข้าราชการครูตำแหน่งครูชำนาญการพิเศษ (คศ.3) จำนวน 9 คน ครูชำนาญการ (คศ.2) จำนวน 22 คน ครู คศ.1 จำนวน 3 คน และครูผู้ช่วย 2 คน รวมทั้งสิ้น 36 คน

จำนวนครูที่สอนวิชาตรงเอก ๒๕ คน คิดเป็นร้อยละ ๗๘.๑๒
จำนวนครูที่สอนตรงความถนัด ๗ คน คิดเป็นร้อยละ ๒๑.๘๗

3) ข้อมูลพนักงานราชการ

ที่	ชื่อ - สกุล	อายุ (ปี)	อายุราชการ (ปี)	ตำแหน่ง	วุฒิการศึกษา	วิชาเอก
1.	นายประเคน กลิ่นจำปา	57	5	หัวหน้าหมวดสถานที่ กลุ่มงานบริการ	ป.4	-

ข้อมูลสรุปจากตาราง

โรงเรียนเศรษฐเสถียร ในพระราชูปถัมภ์ มีพนักงานราชการทั้งสิ้น 1 คน ซึ่งต่อสัญญาปีต่อปี

4) ข้อมูลครูอัตราจ้าง

ที่	ชื่อ - สกุล	อายุ (ปี)	อายุราชการ (ปี)	ตำแหน่ง	วุฒิการศึกษา	วิชาเอก
1.	-					

ข้อมูลสรุปจากตาราง

ไม่มีครูอัตราจ้าง

5) ข้อมูลลูกจ้างประจำ

ที่	ชื่อ - สกุล	อายุ (ปี)	อายุราชการ (ปี)	ตำแหน่ง	วุฒิการศึกษา	วิชาเอก
1.	นายไพบุลย์ หวังปัด	54	17	พนักงานขับรถยนต์ ระดับ 2	ปวช.	ช่างยนต์
2.	นายสำรวย พรหมวงศ์	54	30	ช่างไม้ ระดับ 3	ป.7	-
3.	นายนิยม อโรคา	54	28	ช่างปรับซ่อมครุภัณฑ์ สำนักงานระดับ 1	ม.3	-

4.	นางสาวสุปราณี สท้านไพท	48	29	พนักงานบริการ ระดับ 2	ม.3	-
5.	นางณัฐชา ศรีเวียง	56	26	พนักงานบริการ ระดับ 2	ป.4	-
6.	นายพรชัย ปานคง	45	16	พนักงานขับรถยนต์ ระดับ 1	ม.3	-
7.	นางชลธิชา เปลี่ยนทอง	54	20	พนักงานพิมพ์ ระดับ 3	ม.6	-
8.	นางณัฐกฤตา คำแยะ	41	28	พนักงานธุรการ ระดับ 3	ศศ.ม.	บริหารการศึกษา

ข้อมูลสรุปจากตาราง

มีลูกจ้างประจำ จำนวน 8 คน

6) ข้อมูลบุคลากรจ้างเหมาบริการ

ที่	ชื่อ - สกุล	อายุ (ปี)	อายุราชการ (ปี)	ตำแหน่ง	วุฒิการศึกษา	วิชาเอก
1.	-					

ข้อมูลสรุปจากตาราง

ไม่มีบุคลากรจ้างเหมาบริการ

7) ข้อมูลบุคลากรอื่น

ที่	ชื่อ - สกุล	อายุ (ปี)	อายุราชการ (ปี)	ตำแหน่ง	วุฒิ การศึกษา	วิชาเอก
1.	นางนันทา นิลสิน	54	4	โครงการคืนครูให้นักเรียน(ปฏิบัติ หน้าที่แทนนักการภารโรง)	ป.4	-
2.	นายจตุพร หอมนาน	29	4	พี่เลี้ยงเด็กพิการ	คบ.	การศึกษาพิเศษ
3.	นางสาวอารมย์ ศรีพิมานวัฒน์	47	5	พี่เลี้ยงเด็กพิการ	ม.6	-
4.	นางสาวพาริตดา เนื่องบุญมา	34	5	พี่เลี้ยงเด็กพิการ	คบ.	การศึกษาพิเศษ
5.	นางสาวศราวดี เทพรักษา	46	5	พี่เลี้ยงเด็กพิการ	ม.6	-
6.	นางสาวภาวดี สิ้นหัตตโสภณ	43	5	พี่เลี้ยงเด็กพิการ	ม.6	-

7.	นางสาวศุภภัทร์ แก้วประเสริฐชัย	41	17	ครูมูลนิธิ	ม.3	-
8.	นางสาวสมรฉวี วิเศษมี	55	4	ครูหอพัก(เงินสมทบฯ)	ป.ตรี	การจัดการทั่วไป
9.	นางสาววิสาข์ ยินดีพิมล	43	4	พนักงานซักรีด(เงินสมทบฯ)	ม.3	-
10.	นางสาวญาดา ชินะโชติ	68	8	ลูกจ้างชั่วคราว (ปฏิบัติหน้าที่พี่เลี้ยง)	คป.	อนุบาล
11.	นางสาวแก้วใจ บุญมี	36	8	ลูกจ้างชั่วคราว (ปฏิบัติหน้าที่งานฝ่ายวิชาการ)	ม.6	-
12.	นายสามารถ รอดซุง	28	3	ลูกจ้างชั่วคราว	คป.	การศึกษาพิเศษ
13.	นางสาวทัศนีย์ ถนอมศักดิ์	38	5	ลูกจ้างชั่วคราว	ม.6	-
14.	นางสาวเนตรนารี กลีบบัว	34	4	ลูกจ้างชั่วคราว	ม.6	-
15.	นางสาวสุจิรา สุกทน	21	5	ลูกจ้างชั่วคราว	ม.3	-
16.	นายบุญช่วย รอดพานิช	28	4	ลูกจ้างชั่วคราว	ม.6	-
17.	นายภาณุวัฒน์ ติกุล	30	2	ลูกจ้างชั่วคราว	ม.6	-
18.	นางธนกานต์ เกลี้ยงกล่อม	33	2	ลูกจ้างชั่วคราว	ม.3	-

ข้อมูลสรุปจากตาราง

มีบุคลากรอื่นๆ จำนวน 18 อัตรา

ใช้เงินงบประมาณ	จำนวน	6	คน
ใช้เงินบริจาค	จำนวน	9	คน
ใช้เงินมูลนิธิอนุเคราะห์คนหูหนวก	จำนวน	1	คน
ใช้เงินสมทบผู้ปกครองฯ	จำนวน	2	คน

8) สรุปจำนวนบุคลากรทั้งหมดของโรงเรียน (ที่ปฏิบัติราชการอยู่ที่โรงเรียน)

ที่	ประเภท	จำนวน	คิดเป็นร้อยละ
1	ข้าราชการครู	36	56.3
2	ลูกจ้างประจำ	8	12.5
3	พี่เลี้ยงเด็กพิการ	5	7.8
4	พนักงานราชการ	1	1.6
5	โครงการคืนครูให้นักเรียน	2	3.1
6	ลูกจ้างชั่วคราว	12	18.7
	รวม	62	100

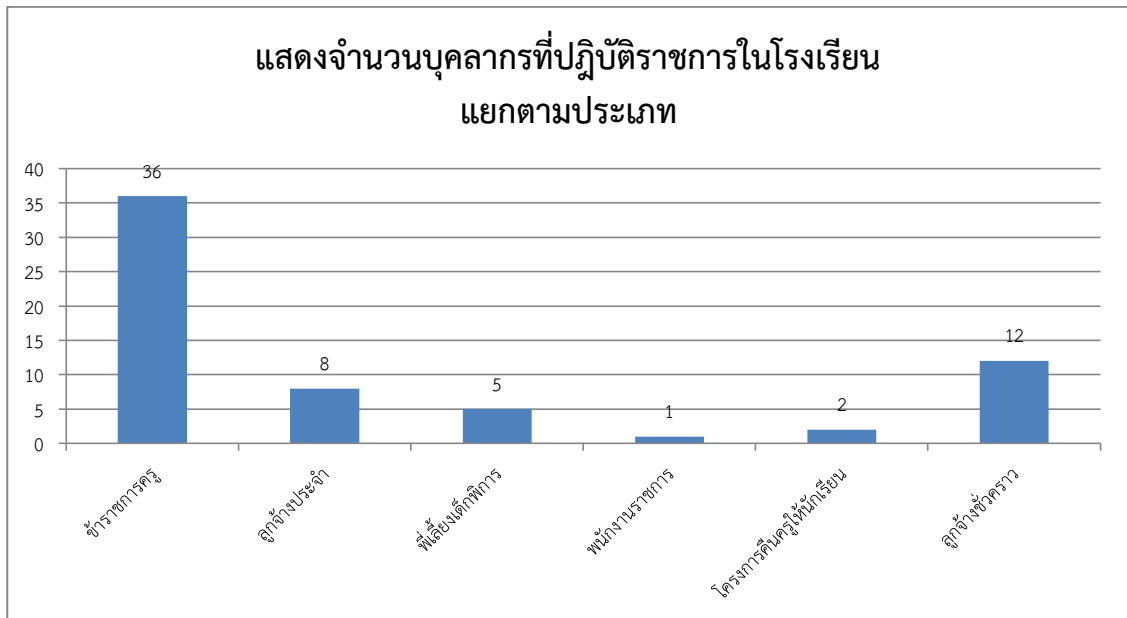

กราฟแสดงข้อมูลโดยรวม

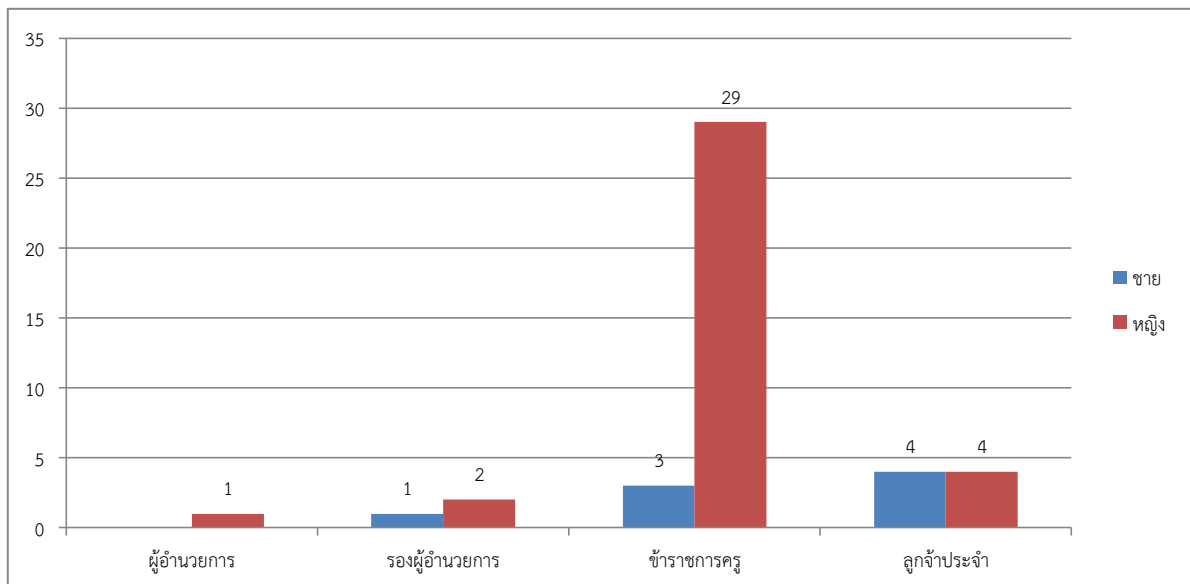

ข้อมูลอาคารสถานที่

1) ข้อมูลด้านอาคารเรียน อาคารประกอบ และสิ่งก่อสร้างอื่น

ที่	ประเภท/แบบ	จำนวน หน่วย	ปี งปม.	ควรมี	มีแล้ว	จำนวนที่ -ขาด/+เกิน	สภาพ การใช้งาน
1	อาคารเรียน						
	1.1 อาคารเรียนแบบอนเนกประสงค์	3 หลัง	2516, 2530, 2539				ใช้งานได้
	1.2 อาคารเรียนแบบพิเศษ	1 หลัง	2522				ใช้งานได้
	1.3.....	-	-	-	-	-	-
2	อาคารฝึกงาน	-	-	-	-	-	-

ที่	ประเภท/แบบ	จำนวน หน่วย	ปี งปม.	ควรมี	มีแล้ว	จำนวนที่ -ขาด/+เกิน	สภาพ การใช้งาน
	2.1 อาคารฝึกงานแบบ.....	-	-	-	-	-	-
	2.2.....	-	-	-	-	-	-
3	อาคารโรงอาหาร หอประชุม	-	-	-	-	-	-
	3.1อาคารโรงอาหาร หอประชุม แบบ.....	-	-	-	-	-	-
	3.2อาคารโรงอาหาร หอประชุม แบบ.....	-	-	-	-	-	-
	3.3อาคารโรงอาหารแบบ.....	-	-	-	-	-	-
4	อาคารประกอบอื่น ๆ	-	-	-	-	-	-
	4.1 โรงหุงต้ม	-	-	-	-	-	-
	4.2 หอนอน 1. แบบอนเนกประสงค์ 2. แบบมาตรฐาน 26	1 หลัง 1 หลัง	2546 2538 - 2540				ใช้งานได้
	4.3 โรงอาบน้ำนักเรียน	-	-	-	-	-	-
	4.4 ห้องน้ำ-ห้องส้วม (หลัง)	-	-	-	-	-	-
	4.5 อาคารพยาบาล	-	-	-	-	-	-
	4.6 อาคารพลศึกษา	-	-	-	-	-	-
	4.7 หอสมุด	-	-	-	-	-	-
	4.8 บ้านพักครู (แบบแฟลตและ หลัง)	-	-	-	-	-	-
	4.9 บ้านพักภารโรง (แฟลต)	1 หลัง	2532				ใช้งานได้
	4.10 บ้านพักนักเรียน	-	-	-	-	-	-
	4.11 เรือนเกษตร/หรือเรือนเพาะชำ	-	-	-	-	-	-
	4.12 โรงเก็บรถยนต์	-	-	-	-	-	-
5	สิ่งก่อสร้างอื่น	-	-	-	-	-	-
	5.1 เสาธง	1 ต้น					ใช้งานได้
	5.2 สนามบาสเกตบอล	1 สนาม					ใช้งานได้
	5.3 สนามกีฬามาตรฐาน	-	-	-	-	-	-
	5.4 ถนน	-	-	-	-	-	-
	5.5 ซุ้มประตูและรั้ว	1 หน่วย	2497				ชำรุด
	5.6 สนามเด็กเล่น	-	-	-	-	-	-
	5.7 สนามฟุตบอล	-	-	-	-	-	-
	5.8 สนามเทนนิส	-	-	-	-	-	-

ที่	ประเภท/แบบ	จำนวน หน่วย	ปี งปม.	ควรมี	มีแล้ว	จำนวนที่ -ขาด/+เกิน	สภาพ การใช้งาน
	5.9.อาคารคุณหญิงโตะ	1 หลัง	2496				ใช้งานได้
6	ครุภัณฑ์/ยานพาหนะ						
	6.1 รถยนต์	2 คัน					ใช้งานได้
	6.2 รถบรรทุก	-	-	-	-	-	-
	6.3.....						

ข้อมูลสภาพชุมชนโดยรวม

- 1) สภาพชุมชนรอบบริเวณโรงเรียนมีลักษณะ เป็นแหล่งชุมชน มีตลาด โรงเรียน และวัด บริเวณใกล้เคียง โดยรอบโรงเรียน ได้แก่ โรงเรียน ตลาด วัด อาชีพหลักของชุมชน คือ ค้าขาย ส่วนใหญ่นับถือศาสนา พุทธ
- 2) ผู้ปกครองส่วนใหญ่ จบการศึกษาระดับ ปริญญาตรี อาชีพหลัก คือ รับจ้าง ส่วนใหญ่นับถือศาสนา พุทธ ฐานะทางเศรษฐกิจ/รายได้โดยเฉลี่ยต่อครอบครัว ต่อปี 10,000 บาท จำนวนคนเฉลี่ยต่อครอบครัว 4 – 5 คน

แหล่งเรียนรู้ ภูมิปัญญาท้องถิ่น

ระดับประถมศึกษา

- 1) ห้องสมุดมีขนาด 200 ตารางเมตร จำนวนหนังสือในห้องสมุด 4,491 เล่ม
การสืบค้นหนังสือราชการ และการยืม-คืน ใช้ระบบ สมุดทะเบียน
จำนวนนักเรียนที่ใช้ห้องสมุดในปีการศึกษาที่รายงาน เฉลี่ย 40 – 50 คน ต่อ วัน
- 2) ห้องปฏิบัติการวิทยาศาสตร์ จำนวน - ห้อง
ห้องปฏิบัติการคอมพิวเตอร์ จำนวน 1 ห้อง
ห้องปฏิบัติการทางภาษา(ห้องฝึกพูด) จำนวน - ห้อง
ห้อง ตรวจวัดการได้ยิน (ระบุ) จำนวน 1 ห้อง
- 3) คอมพิวเตอร์ จำนวน 26 เครื่อง
ใช้เพื่อการเรียนการสอน 15 เครื่อง
ใช้เพื่อสืบค้นข้อมูลทางอินเทอร์เน็ต 7 เครื่อง (ในห้องสมุด)

ใช้เพื่อการบริหารจัดการ 8 เครื่อง

4) อื่น ๆ.....

ระดับมัธยมศึกษา

- 1) ห้องสมุดมีขนาด 200 ตารางเมตร จำนวนหนังสือในห้องสมุด 4,491 เล่ม
การสืบค้นหนังสือราชการ และการยืม-คืน ใช้ระบบ สมุดทะเบียน
จำนวนนักเรียนที่ใช้ห้องสมุดในปีการศึกษาที่รายงาน เฉลี่ย 40 – 50 คน ต่อ วัน
หมายเหตุ ใช้ห้องเดียวกับระดับประถมศึกษา
- 2) ห้องปฏิบัติการวิทยาศาสตร์ จำนวน 1 ห้อง
ห้องปฏิบัติการคอมพิวเตอร์ จำนวน 1 ห้อง
ห้องปฏิบัติการทางภาษา(ห้องฝึกพูด) จำนวน 1 ห้อง
ห้อง ตรวจวัดการได้ยิน (ระบุ) จำนวน 1 ห้อง
- 3) คอมพิวเตอร์ จำนวน 26 เครื่อง
ใช้เพื่อการเรียนการสอน 11 เครื่อง
ใช้เพื่อสืบค้นข้อมูลทางอินเทอร์เน็ต 4 เครื่อง
ใช้เพื่อการบริหารจัดการ 8 เครื่อง

แหล่งเรียนรู้ภายในโรงเรียน

แหล่งเรียนรู้ภายใน
๑. ห้องสมุดเฉลิมพระเกียรติกาญจนาภิเษก
๒. ห้องฝึกพูด(ห้องเรียนฝึกพูด)
๓. ห้องศิลปะ
๔. ห้องสืบค้นข้อมูล
๕. ห้องตรวจวัดการได้ยิน(ศูนย์แนะแนวฯ)
๖. ห้องปฏิบัติการวิทยาศาสตร์
๗. สนามเปตอง
๘. ห้อง play room
๙. ห้องสื่อการเรียนการสอน
๑๐. ห้องพุทธศาสนา

๑๑. ห้องคอมพิวเตอร์ ๑ (ประถมฯ)
๑๒. ห้องคอมพิวเตอร์ ๒ (มัธยมฯ)
๑๓. ห้องศิลปะสร้างสรรค์
๑๔. อาคารคุณหญิงโตะฯ
๑๕. บอร์ดประชาสัมพันธ์
๑๖. ตู้เลี้ยงปลา
๑๗. ต้นมะเกลือ
๑๘. โรงครัวประกอบอาหาร
๑๙. ห้องงานดิน
๒๐. ร้านสวัสดิการ
๒๑. ร้านเศรษฐกิจเสถียร Shop
๒๒. ห้องงานประดิษฐ์
๒๓. ลานกีฬาในร่ม

แหล่งเรียนรู้ภายนอกโรงเรียน

แหล่งเรียนรู้ภายนอก

๑. วัดน้อยนพคุณ	๒๙. โรงภาพยนตร์ซีนีมาคอมเพล็กซ์
๒. สวนสัตว์ดุสิต	๓๐. ห้างสรรพสินค้า สุปรีม สยามแม็คโคร
๓. พิพิธภัณฑ์สัตว์น้ำทางทะเล	๓๑. ธนาคารไทยพาณิชย์ สำนักงานใหญ่
๔. วัดเบญจมบพิตร ดุสิตวนาราม	๓๒. ตลาดศรีย่าน
๕. พระบรมรูปทรงม้า	๓๓. ธนาคารโดยรอบโรงเรียน สาขา ราชวัตร
๖. หอสมุดแห่งชาติ	๓๔. ร้านประเสริฐสินสเทอชั่นเนอร์รี่
๗. สวนวชิรเบญจทัศ	๓๕. พระราชวังดุสิต
๘. ตลาดจตุจักร	๓๖. พระบรมมหาราชวัง
๙. ตลาดสำเพ็ง	๓๗. โรงพยาบาลศิริราช
๑๐. พระที่นั่งวิมานเมฆ	๓๘. กรมการทหารสื่อสาร
๑๑. กระทรวงศึกษาธิการ	๓๙. กรมสรรพาวุธทหารบก
๑๒. สวนอัมพร	๔๐. มหาวิทยาลัยศรีนครินทรวิโรฒประสานมิตร
๑๓. วังสุโขทัย	๔๑. วัดอัมพวัน
๑๔. วัดราชาธิวาส	๔๒. ตลาดสดโชคชัย ๔
๑๕. ร้านศิลปะชีพ ๙๐๔	๔๓. เมืองทองธานี
๑๖. วัดพระศรีรัตนศาสดาราม	๔๔. วิทยาลัยดุสิตธานี
๑๗. กรมสรรพสามิต	
๑๘. มหาวิทยาลัยราชภัฏสวนดุสิต	
๑๙. สภาภาษาไทย	
๒๐. ป่าชายเลนคลองโคน	
๒๑. โรงพยาบาลบางโพ	
๒๒. วชิรพยาบาล	
๒๓. ศูนย์วิทยาศาสตร์เพื่อการศึกษารังสิต	
๒๔. ตลาดราชวัตร	
๒๕. สถานีตำรวจนครบาลดุสิต	
๒๖. สำนักงานเขตดุสิต	
๒๗. รัฐสภา	
๒๘. มหาวิทยาลัยเทคโนโลยีราชมงคลพระนคร	

สรุปจากตาราง

แหล่งเรียนรู้ภายในโรงเรียน จำนวน 23 แหล่ง

แหล่งเรียนรู้ภายนอกโรงเรียน จำนวน 44 แหล่ง

ประชาชนชาวบ้าน/ภูมิปัญญาท้องถิ่น ผู้ทรงคุณวุฒิ ที่สถานศึกษาเชิญมาให้ความรู้แก่ครู นักเรียน
ในปีการศึกษาที่รายงาน

1. พระกัณติศ ขุนทองไทย ให้ความรู้ด้านการจัดการเรียนการสอนวิชาพุทธศาสนา ระดับชั้นมัธยมศึกษาตอนปลาย สถิติการให้ความรู้ ในโรงเรียนแห่งนี้ ตลอดปีการศึกษา
2. เจ้าหน้าที่สถานีอนามัย ๐๓๘ ให้ความรู้เรื่องการรักษาสุขภาพปากและฟัน การป้องกันโรคติดต่อ
3. อาสาสมัคร Ms. Tipfanee สอนภาษาอังกฤษ ระดับมัธยมศึกษาตอนปลาย
4. เจ้าหน้าที่จากบริษัทอินทิเม็กซ์ จำกัด ให้ความรู้เรื่องการดูแลเครื่องช่วยฟัง
5. นายไพบูลย์ สุขสว่าง ให้ความรู้เรื่องระเบียบการควบคุมงานก่อสร้าง
6. ผศ.วัลลภพรรณ สถิตยยุทธการ ให้ความรู้เรื่อง การปฏิบัติตนเป็นลูกที่ดีของพ่อแม่ และเป็นศิษย์ที่ดีของครู
7. นายจิตรกร การสมจิต หัวหน้ากลุ่มอาคารและสิ่งแวดล้อม สำนักบริหารงานการศึกษาพิเศษ ให้ความรู้เรื่อง ระเบียบการเบิกจ่ายงบครุภัณฑ์และสิ่งก่อสร้าง
8. นางภาวนา โชติกเสถียร ให้ความรู้ให้นักเรียนในเรื่องหน้าที่ของนักเรียน
9. คณะวิทยากรจากมหาวิทยาลัยยกอลาเดทให้ความรู้ เรื่อง ภาษามือเพื่อการสื่อสารอเมริกัน
10. Mr. Kieran Teare-Thomas อาสาสมัครของ World Endeavors ในประเทศไทย ให้ความรู้ภาษามืออเมริกัน
11. นางชิตชนก เสวตเศรณี อดีตครูโรงเรียนเศรษฐเสถียร ในพระราชูปถัมภ์ สอนกีฬาแบดมินตัน
12. Ms.Beverly และคณะ ให้ความรู้เรื่อง ภาษามืออเมริกัน
13. นายวิวัฒน์ สุทธิพิบูล ศิษย์เก่าโรงเรียนเศรษฐเสถียร ในพระราชูปถัมภ์ ให้ความรู้เรื่อง ภาษามืออเมริกัน
14. นางสาวนพวรรณ ธรรมศิริบุญ ศิษย์เก่าโรงเรียนเศรษฐเสถียร ในพระราชูปถัมภ์ ให้ความรู้เรื่อง ภาษามืออเมริกัน
15. นางสาวอายะ พุจิตะ อาสาสมัครญี่ปุ่น ช่วยสอนวิชา ภาษาอังกฤษ

เกียรติยศและผลงานดีเด่นในรอบปีที่ผ่านมา

1) ผลงานดีเด่น

ประเภท	ระดับรางวัล/ชื่อรางวัลที่ได้รับ	หน่วยงานที่มอบรางวัล
สถานศึกษา		
1.ร่วมโครงการป้องกัน	ประกาศเกียรติคุณ การป้องกันโรคอ้วนและภาวะ	สำนักงานเขตดุสิต

ประเภท	ระดับรางวัล/ชื่อรางวัลที่ได้รับ	หน่วยงานที่มอบรางวัล
	ทุกโอกาสในการในโรงเรียน	
2.ร่วมจัดรายการพิเศษ	ประกาศเกียรติคุณ งานวันสร้างพลังความรักสู่คนพิการครั้งที่ ๑๑	มูลนิธิสากลเพื่อคนพิการ
ครู		
1.นางวิชาพร บุตรศรี 2.นางบุญยวีร์ อ่ำเงิน 3.นางสาวอรอนงค์ นุเสน 4.นางวิไลลักษณ์ รอดแดง	- รางวัลหนึ่งแสนครูดี - รางวัลหนึ่งแสนครูดี - รางวัลหนึ่งแสนครูดี - รางวัลหนึ่งแสนครูดี	- ครูสภา - ครูสภา - ครูสภา - ครูสภา
5.นางสาวนฤมล สุวามิน	ครูผู้สอนนักเรียนได้รับรางวัลระดับเหรียญทองชนะเลิศ การแข่งขันสร้างHome Page ประเภทบกพร่องทางการได้ยิน ม.๔-๖	สำนักงานคณะกรรมการการศึกษาขั้นพื้นฐาน
6.นางสาวอรอนงค์ นุเสน	ครูผู้สอนนักเรียนได้รับรางวัลระดับเหรียญทองชนะเลิศ การประกวดมารยาทงามอย่างไทย ประเภทบกพร่องทางการได้ยิน ม.๔-๖	สำนักงานคณะกรรมการการศึกษาขั้นพื้นฐาน
7.นางพิศมัย รุ่งโรจน์นิมิตชัย	ครูผู้สอนนักเรียนได้รับรางวัลระดับเหรียญทองรองชนะเลิศอันดับ ๑ การแข่งขันจับคู่คำศัพท์กับรูปภาพ ประเภทบกพร่องทางการได้ยิน ป.๑-๖	สำนักงานคณะกรรมการการศึกษาขั้นพื้นฐาน
8.นางสาวจินดา อุ่นสอน	โครงการ “การจัดการศึกษาเพื่อการมีงานทำ”	สำนักบริหารงานการศึกษาพิเศษ
9.นางสาวสุภาพร ดรโชติ	ครูผู้สอนนักเรียนได้รับรางวัลเหรียญทองรองชนะเลิศอันดับ 1 การแข่งขันคัดลายมือ ประเภทบกพร่องทางการได้ยิน	สำนักงานคณะกรรมการการศึกษาขั้นพื้นฐาน
10.นางเบญจมาศ อาดำ	ครูผู้สอนนักเรียนได้รับรางวัลเหรียญทองรองชนะเลิศอันดับ 1 การแข่งขันเขียนเรื่องจากภาพ ประเภทบกพร่องทางการได้ยิน	สำนักงานคณะกรรมการการศึกษาขั้นพื้นฐาน
11.นางบุญยวีร์ อ่ำเงิน	ครูผู้สอนนักเรียนได้รับรางวัลเหรียญทองชนะเลิศอันดับ 1 การแข่งขันมารยาทงามอย่างไทย ประเภทบกพร่องทางการได้ยิน	สำนักงานคณะกรรมการการศึกษาขั้นพื้นฐาน
12.นางสาวศศิขณา ดิษฐเจริญ	-ครูผู้สอนนักเรียนได้รับรางวัลเหรียญทองชนะเลิศอันดับ 1 การแข่งขันวาดภาพลายเส้น ประเภทบกพร่องทางการได้ยิน -ครูผู้สอนนักเรียนได้รับรางวัลเหรียญเงินรองชนะเลิศอันดับ 6 การแข่งขันรวมพลังศิลป์สร้างสรรค์ ประเภทบกพร่องทางการได้ยิน	สำนักงานคณะกรรมการการศึกษาขั้นพื้นฐาน
13.นางผุสดี ลาเกลี้ยง	-ครูผู้สอนนักเรียนได้รับรางวัลเหรียญเงินรองชนะเลิศอันดับ 6 การแข่งขันจัดดอกไม้สด ประเภทบกพร่องทางการได้ยิน	สำนักงานคณะกรรมการการศึกษาขั้นพื้นฐาน

ประเภท	ระดับรางวัล/ชื่อรางวัลที่ได้รับ	หน่วยงานที่มอบรางวัล
14.นางสาวพินทุมดี สิงห์เสณี	-ครูผู้สอนนักเรียนได้รับรางวัลเหรียญเงิน รองชนะเลิศอันดับ 6 การแข่งขันรวมพลังศิลป์ สร้างสรรค์ ประเภทบกพร่องทางการได้ยิน	สำนักงานคณะกรรมการ การศึกษา ขั้นพื้นฐาน
15.นายสมชาย วิจิตรไพศาล	ผู้ฝึกสอนกีฬาว่ายน้ำ	กระทรวงการท่องเที่ยวและ กีฬา
นักเรียน		
1.นางสาวสุภาววรรณ ไกลยณะ	กิตติบัตร/มีความประพฤติดี	พุทธสมาคมแห่งประเทศไทย ฯ
2.เด็กหญิงเยาวลักษณ์ มังคละวงศ์	เหรียญทอง รองชนะเลิศอันดับ 1 การแข่งขัน การจับคู่คำศัพท์กับรูปภาพ ประเภทบกพร่อง ทางการได้ยิน ป.1-6	สำนักงานคณะกรรมการ การศึกษาขั้นพื้นฐาน
3.นางสาวพีรดา สุไรสร	เหรียญทอง รองชนะเลิศอันดับ 1 การแข่งขันคัด ลายมือ ประเภทบกพร่องทางการได้ยิน ม.1-3	สำนักงานคณะกรรมการ การศึกษาขั้นพื้นฐาน
4.เด็กหญิงปิยธิดา สาครรัตน์ 5.เด็กชายปิอบ ตั้งไพศาล	เหรียญทองชนะเลิศ การแข่งขันมารยาทงาม อย่างไทย ประเภทบกพร่องทางการได้ยิน ป.1-6	สำนักงานคณะกรรมการ การศึกษาขั้นพื้นฐาน
6.เด็กหญิงณัฐธัญญา ปุระณะ	เหรียญเงิน การแข่งขันรวมพลังศิลป์สร้างสรรค์ ประเภทบกพร่องทางการได้ยิน ป.1-6	สำนักงานคณะกรรมการ การศึกษาขั้นพื้นฐาน
7.นางสาวนวกัญญรัตน์ โพธิ์ผล	เหรียญเงิน การแข่งขันรวมพลังศิลป์สร้างสรรค์ ประเภทบกพร่องทางการได้ยิน ม.1-6	สำนักงานคณะกรรมการ การศึกษาขั้นพื้นฐาน
8.นางสาวภัสสร สุขสันต์ดี	เหรียญทอง รองชนะเลิศอันดับ 1 การแข่งขัน วาดภาพลายเส้น ประเภทบกพร่องทางการได้ยิน ม.1-6	สำนักงานคณะกรรมการ การศึกษาขั้นพื้นฐาน
9.นางสาวเพ็ญพิชญา วิเศษศักดิ์	เหรียญทอง ชนะเลิศอันดับ 1 การแข่งขันการ สร้าง Home Page ประเภทบกพร่องทางการได้ ยิน ม.1-6	สำนักงานคณะกรรมการ การศึกษาขั้นพื้นฐาน
10.นายอดิศักดิ์ บุญครอง 11.นางสาวอรพรรณ กาญจนธนกิจ	เหรียญเงิน การแข่งขันจัดดอกไม้สด (ทรงสูง) ประเภทบกพร่องทางการได้ยิน ไม่กำหนดช่วงชั้น	สำนักงานคณะกรรมการ การศึกษาขั้นพื้นฐาน
12.เด็กหญิงพิศุทธิ์ธาดา เพ่งพิศ	ชนะเลิศ เหรียญทอง การแข่งขันกีฬานักเรียนคน พิการแห่งชาติ ครั้งที่ 16	สำนักงานคณะกรรมการ การศึกษาขั้นพื้นฐาน
13.เด็กหญิงลลิตภัทร มอนต์	ชนะเลิศ เหรียญทอง การแข่งขันกีฬานักเรียนคน พิการแห่งชาติ ครั้งที่ 16	สำนักงานคณะกรรมการ การศึกษาขั้นพื้นฐาน
14.นางสาวสุภาววรรณ ไกลยณะ	ชนะเลิศ เหรียญทอง การแข่งขันกีฬานักเรียนคน พิการแห่งชาติ ครั้งที่ 16	กระทรวงการท่องเที่ยวและกีฬา

ประเภท	ระดับรางวัล/ชื่อรางวัลที่ได้รับ	หน่วยงานที่มอบรางวัล
15.เด็กหญิงวชิราภรณ์ ทองจำนงค์	ชนะเลิศ เหรียญทอง การแข่งขันกีฬานักเรียนคนพิการแห่งชาติ ครั้งที่ 16	กระทรวงท่องเที่ยวและกีฬา
16.เด็กหญิงณัฐธิดา ปุระณะ	ชนะเลิศอันดับที่ 1 การแข่งขันกีฬานักเรียนคนพิการแห่งชาติ ครั้งที่ 16	กระทรวงท่องเที่ยวและกีฬา
17.เด็กหญิงณัชชามน ชาวบัวขาว	ชนะเลิศอันดับที่ 1 การแข่งขันกีฬานักเรียนคนพิการแห่งชาติ ครั้งที่ 16	กระทรวงท่องเที่ยวและกีฬา
18.เด็กหญิงวรินภรณ์ ทองจำนงค์	ชนะเลิศ เหรียญทอง การแข่งขันกีฬานักเรียนคนพิการแห่งชาติ ครั้งที่ 16	กระทรวงท่องเที่ยวและกีฬา
19.เด็กหญิงพิศุทธิ์ธาดา เฟ่งพิศ	รองชนะเลิศ เหรียญเงินการแข่งขันกีฬาคนพิการแห่งชาติ ครั้งที่ 16	กระทรวงท่องเที่ยวและกีฬา
20.นายอิศเรศ นาเมืองรักษ์	รองชนะเลิศ เหรียญเงินการแข่งขันกีฬาคนพิการแห่งชาติ ครั้งที่ 16	กระทรวงท่องเที่ยวและกีฬา
21.นายอนุมัติ โต๊ะทอง	รองชนะเลิศ เหรียญเงินการแข่งขันกีฬาคนพิการแห่งชาติ ครั้งที่ 16	กระทรวงท่องเที่ยวและกีฬา
22.นางสาวกุลกัญญา บุญประเชิญ	ชนะเลิศอันดับ 3 เหรียญทองแดง การแข่งขันกีฬาคนพิการแห่งชาติ ครั้งที่ 16	กระทรวงท่องเที่ยวและกีฬา
23.นางสาวอรพรรณ กาญจนธนกิจ	ชนะเลิศอันดับ 3 เหรียญทองแดง การแข่งขันกีฬาคนพิการแห่งชาติ ครั้งที่ 16	กระทรวงท่องเที่ยวและกีฬา
24.นางสาวน้ำฝน พรหมวงศ์	ชนะเลิศอันดับ 3 เหรียญทองแดง การแข่งขันกีฬาคนพิการแห่งชาติ ครั้งที่ 16	กระทรวงท่องเที่ยวและกีฬา
25.เด็กหญิงปิยธิดา สาครรัตน์	ชนะเลิศอันดับ 3 เหรียญทองแดง การแข่งขันกีฬาคนพิการแห่งชาติ ครั้งที่ 16	กระทรวงท่องเที่ยวและกีฬา
26.นางสาวรณสิณี ลิ้มหุ่น	ชนะเลิศอันดับ 3 เหรียญทองแดง การแข่งขันกีฬาคนพิการแห่งชาติ ครั้งที่ 16	กระทรวงท่องเที่ยวและกีฬา

สรุปผลงานดีเด่น

ประเภท	สถานศึกษา	จำนวน	2	คน
	ครู	จำนวน	15	คน
	นักเรียน	จำนวน	26	คน

เครือข่ายการศึกษา (สถาบัน/สถานประกอบการ/องค์กรภาครัฐ มูลนิธิ สมาคม กลุ่มต่างๆ) ที่เกี่ยวกับโรงเรียน

ที่	เครือข่ายการศึกษา	โครงการที่ช่วย/ในการสนับสนุน	ปีดำเนินการ
-----	-------------------	------------------------------	-------------

1	สวนสัตว์ดุสิต	แหล่งเรียนรู้	ทุกปี
2	วัดน้อยนพคุณ	จัดกิจกรรมในวันสำคัญทางพระพุทธศาสนา	ทุกปี
3	โรงพยาบาลบางโพ	การรักษาพยาบาล	ทุกปี
4	สถานีอนามัย 038	การรักษาพยาบาล	ทุกปี
5	มหาวิทยาลัยราชภัฏสวนดุสิต	ความร่วมมือทางวิชาการ	
6	มูลนิธิอนุเคราะห์คนหูหนวกในพระราชินูปถัมภ์	ความร่วมมือทางวิชาการ ระดมทุน	
7	กรมสรรพาวุธ	ความร่วมมือด้านยานพาหนะ	
8	กรมทหารสื่อสาร	แหล่งเรียนรู้ด้านกีฬา (สระว่ายน้ำ)	
9	สถานีตำรวจเขตดุสิต	ความร่วมมือด้านการจัดจราจร	
10	สำนักพระราชวัง	กิจกรรมแสดงความจงรักภักดีต่อสถาบันพระมหากษัตริย์	
11	สำนักบริหารงานการศึกษาพิเศษ กระทรวงศึกษาธิการ	ความร่วมมือทางวิชาการ	

ส่วนที่ 2 สารสนเทศเพื่อการบริหารสถานศึกษา

1. โครงสร้างการบริหารสถานศึกษา

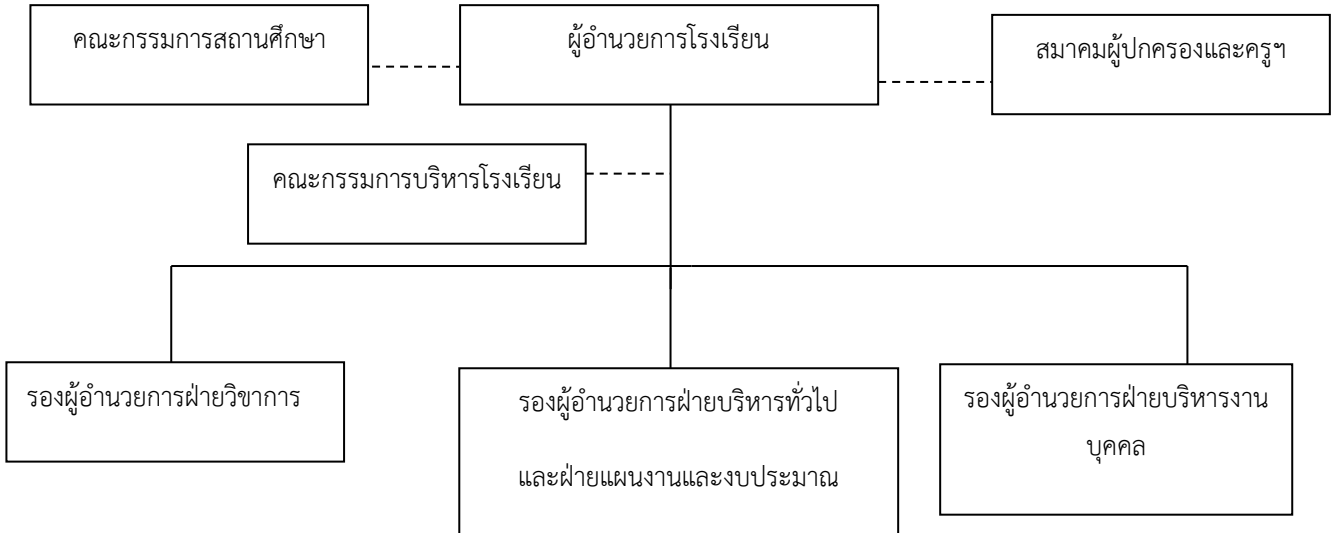

วิสัยทัศน์

โรงเรียนเศรษฐเสถียร ในพระราชูปถัมภ์ มุ่งพัฒนาเยาวชนผู้ที่มีความบกพร่องทางการได้ยิน ให้เป็นคนดีมีคุณธรรม มีทักษะ มีการสื่อสาร มีความรู้ความสามารถ เติบโตตามศักยภาพของแต่ละบุคคล บนพื้นฐานสิทธิมนุษยชน และโอกาสทางการศึกษา มีเจตคติที่ดีในการประกอบอาชีพ และใช้ชีวิตในสังคมได้อย่างมีความสุข ด้วยกระบวนการบริหารจัดการโดยการมีส่วนร่วมของบุคคลและองค์กรในชุมชน

พันธกิจ

1. พัฒนาผู้เรียนให้เป็นคนดี มีคุณธรรม และดำรงชีวิตอยู่ในสังคมได้อย่างมีความสุข
2. พัฒนาผู้เรียนให้มีความรู้และทักษะในการสื่อสาร
3. เสริมสร้างผู้เรียนให้มีทักษะในงานอาชีพ
4. จัดกระบวนการบริหารจัดการศึกษาอย่างเป็นระบบและส่งเสริมการมีส่วนร่วมของบุคคลและองค์กรในชุมชน

เป้าประสงค์

1. โรงเรียนมีการจัดการเรียนรู้อย่างมีประสิทธิภาพและเหมาะสม

2. โรงเรียนมีการประกันคุณภาพการศึกษาอย่างเป็นระบบ
3. โรงเรียนมีการบริหารจัดการสถานศึกษาที่มีคุณภาพ
4. ผู้เรียนได้รับการศึกษาอย่างมีคุณภาพ
5. โรงเรียนมีการปฏิบัติงานตามนโยบายและยุทธศาสตร์อย่างเป็นระบบ บรรลุเป้าหมายที่ตั้งไว้

กลยุทธ์

1. โรงเรียนมีการจัดทำหลักสูตรสถานศึกษาอย่างเหมาะสม
2. โรงเรียนมีแผนการจัดการเรียนรู้ที่มีคุณภาพ
3. ครูมีเทคนิคการจัดการเรียนรู้
4. โรงเรียนมีสื่อ นวัตกรรม และแหล่งเรียนรู้ที่เหมาะสม
5. โรงเรียนมีการวัดและประเมินผลอย่างมีประสิทธิภาพ

สารสนเทศฝ่ายวิชาการ

โครงสร้างการบริหารงานวิชาการ

นางสายใจ สังขพันธ์
รองผู้อำนวยการฝ่ายวิชาการ

1. งานบริหารกลุ่มสาระการเรียนรู้และพัฒนาหลักสูตร
2. งานวัดผลประเมินผล
3. งานวิจัยพัฒนาคุณภาพการศึกษา
4. งานนิเทศการการศึกษา
5. งานพัฒนาสื่อนวัตกรรมและเทคโนโลยีทางการศึกษา
6. งานแนะแนวการศึกษา
7. งานล่ามภาษามือ
8. งานทะเบียนนักเรียน
9. งานห้องสมุด
10. งานอาชีพ
11. งานจัดทำแผนการศึกษาเฉพาะบุคคล
12. งานฟื้นฟูสมรรถภาพทางการได้ยิน
13. งานประกันคุณภาพการศึกษา
14. งานอื่นๆ ที่ได้รับมอบหมาย

1.โครงการ/กิจกรรมที่ฝ่ายวิชาการรับผิดชอบ

ที่	โครงการ/กิจกรรม	งบประมาณ	ผู้รับผิดชอบ
1	กิจกรรมพี่น้องสร้างสรรค์งานศิลป์	6,500	ครูศศิธนา
2	กิจกรรมภาษามือประกอบเพลงคอนเทสต์	10,000	ครูพินทุมดี
3	กิจกรรมเรารักศิลปะ	15,000	ครูศศิธนา

ที่	โครงการ/กิจกรรม	งบประมาณ	ผู้รับผิดชอบ
4	กิจกรรมน้กปั่นงานดิน	15,000	ครูศศิขณา
5	กิจกรรมกีฬาภายในโรงเรียน	40,000	ครูชัยยันต์
6	กิจกรรมกีฬาภายนอกโรงเรียน	128,000	ครูชัยยันต์
7	กิจกรรมฝึกว่ายน้ำสำหรับนักเรียนที่มีความบกพร่องทางการได้ยิน	16,500	ครูสมชาย
8	กิจกรรมเศรษฐกิจเสถียรรักษสิ่งแวดล้อม	20,000	ครูจินดา
9	กิจกรรมโรงเรียนปลอดบุหรี่ยาเสพติด	16,600	ครูจินดา
10	กิจกรรมค่ายกลางวันลูกเสือ-เนตรนารีประถมศึกษา	20,000	รองฯสายใจ
11	กิจกรรมค่ายพักแรมลูกเสือและเนตรนารี	20,000	รองฯสายใจ
12	กิจกรรมค่ายคุณธรรมมัธยมศึกษาและประถมศึกษาตอนปลาย	91,259	ครูเสมอ
13	กิจกรรมวันสำคัญต่างๆ	59,000	วิชาการ
14	กิจกรรมส่งเสริมรักการอ่าน วันภาษาไทยแห่งชาติ	10,000	ครูสุภาพร
15	กิจกรรมค่ายคณิตศาสตร์	15,000	ครูนิศานาถ
16	กิจกรรมค่ายวิทย์-คณิต คัดบูรณาการ	27,900	ครูธนวรรธ
17	กิจกรรมส่งเสริมการเรียนรู้วิทยาศาสตร์สู่โลกภายนอก	15,000	ครูสายสมร
18	กิจกรรมลายมืองามตามแบบไทย	3,000	ครูวิไลลักษณ์
19	กิจกรรมเศรษฐกิจเสถียรเบเกอร์รี่	5,000	ครูจินดา
20	กิจกรรมถนนสายอาชีพ	40,000	ครูเสมอ
21	กิจกรรมตลาดนัดเพื่อการออม	2,000	ครูเสมอ
22	กิจกรรมเพาะเห็ด	2,700	ครูกัลยา
23	กิจกรรมปลูกพืชสวนครัว	11,300	ครูกัลยา
24	กิจกรรมศิลปหัตถกรรมนิทรรศการ งานวันวิชาการ	40,000	รองฯสายใจ
25	กิจกรรมฟื้นฟูสมรรถภาพทางการได้ยิน	50,000	ครูวชิราภรณ์
26	กิจกรรมปรับปรุงห้องคอมพิวเตอร์มัธยมศึกษา	30,000	ครูณฤมล

ที่	โครงการ/กิจกรรม	งบประมาณ	ผู้รับผิดชอบ
27	กิจกรรมปรับปรุงห้องศิลปะ	30,000	ครูพินทุมดี
28	กิจกรรมพัฒนาห้องสมุด	5,000	วิชาการ
29	กิจกรรมพัฒนาสื่อการเรียนการสอนวิชาวิทยาศาสตร์	33,500	ครูฉนวนวรรณ
30	กิจกรรมจัดซื้ออุปกรณ์งานประดิษฐ์	3,820	ครูกัลยา
31	กิจกรรมประชุมเชิงปฏิบัติการเพื่อพัฒนาระบบงานประกัน	22,000	วิชาการ
32	กิจกรรมจัดรายงานพัฒนาคุณภาพการศึกษาประจำปี	8,000	วิชาการ
33	กิจกรรมแลกเปลี่ยนเรียนรู้ระหว่างโรงเรียนในเครือข่าย	5,000	ครูนิศานาถ
34	กิจกรรมส่งเสริมความสามารถและความถนัดของผู้เรียน	45,000	วิชาการ
35	กิจกรรมแนะแนวการศึกษาและอาชีพ	12,000	วิชาการ
36	กิจกรรมส่งเสริมการมีงานทำ	15,000	รองฯสายใจ
37	กิจกรรมพัฒนาคำศัพท์ภาษามือวิทยาศาสตร์ระดับมัธยมศึกษา	10,500	ครูฉนวนวรรณ
	รวม	899,579	

จากตารางข้อมูล โครงการ/กิจกรรมที่ฝ่ายวิชาการรับผิดชอบ มีจำนวนทั้งสิ้น 37 กิจกรรม รวมจำนวนงบประมาณเป็นเงิน 899,579 บาท

2.ระดับการศึกษาขั้นพื้นฐาน (8 กลุ่มสาระ)

2.1 ผลสัมฤทธิ์ทางการเรียน (ระดับสถานศึกษา)

ระดับการศึกษาปฐมวัย ภาคเรียนที่ 1 ปีการศึกษา 2557

ระดับชั้น	วิชา	จำนวนนักเรียน	ผลการพัฒนา				\bar{X}	S.D.
			3	2	1	0		
อนุบาล 1	ด้านร่างกาย	9	5	1	3	0	2.22	0.97
	ด้านอารมณ์ จิตใจและสังคม	9	6	1	2	0	2.44	0.88
	ด้านสติปัญญา	9	7	0	2	0	2.56	0.88

	ด้านการฟื้นฟูการได้ยิน	9	5	2	2	0	2.33	0.87
อนุบาล 2	ด้านร่างกาย	6	4	2	0	0	2.67	0.52
	ด้านอารมณ์ จิตใจและสังคม	6	4	2	0	0	2.67	0.52
	ด้านสติปัญญา	6	4	2	0	0	2.67	0.52
	ด้านการฟื้นฟูการได้ยิน	6	2	4	0	0	2.33	0.52
	รวม	60	37	14	9	0	2.47	
	ร้อยละ		61.67	23.33	15.00	0.00		

การพัฒนา	ระดับชั้น	จำนวนนักเรียน	ผลการพัฒนา				\bar{x}	S.D
			3	2	1	0		
ด้านร่างกาย	อนุบาล 1	9	5	1	3	0	2.22	0.97
	อนุบาล 2	6	4	2	0	0	2.67	0.52
ด้านอารมณ์ จิตใจและสังคม	อนุบาล 1	9	6	1	2	0	2.44	0.88
	อนุบาล 2	6	4	2	0	0	2.67	0.52
ด้านสติปัญญา	อนุบาล 1	9	7	0	2	0	2.56	0.88
	อนุบาล 2	6	4	2	0	0	2.67	0.52
ด้านการฟื้นฟูการได้ยิน	อนุบาล 1	9	5	2	2	0	2.33	0.87
	อนุบาล 2	6	2	4	0	0	2.33	0.52
	รวม	60	37	14	9	0	2.47	
	ค่าร้อยละ		61.67	23.33	15.00	0.00		

ภาคเรียนที่ 2 ปีการศึกษา 2557

ระดับชั้น	วิชา	จำนวนนักเรียน	ผลการพัฒนา				\bar{x}	S.D.
			3	2	1	0		
อนุบาล 1	ด้านร่างกาย	9	6	1	2	0	2.44	0.88
	ด้านอารมณ์ จิตใจและสังคม	9	6	1	2	0	2.44	0.88
	ด้านสติปัญญา	9	7	0	2	0	2.56	0.88
	ด้านการฟื้นฟูการได้ยิน	9	5	2	2	0	2.33	0.87
อนุบาล 2	ด้านร่างกาย	6	3	2	1	0	2.33	0.82

	ด้านอารมณ์ จิตใจและสังคม	6	0	4	2	0	1.67	0.52
	ด้านสติปัญญา	6	2	2	2	0	2.00	0.89
	ด้านการฟื้นฟูการได้ยิน	6	2	2	2	0	2.00	0.89
	รวม		60	31	14	15	0	2.27
	ร้อยละ		51.67	23.33	25.00	0.00		

การพัฒนา	ระดับชั้น	จำนวนนักเรียน	ผลการพัฒนา				\bar{x}	S.D
			3	2	1	0		
ด้านร่างกาย	อนุบาล 1	9	6	1	2	0	2.44	0.88
	อนุบาล 2	6	3	2	1	0	2.33	0.82
ด้านอารมณ์ จิตใจและสังคม	อนุบาล 1	9	6	1	2	0	2.44	0.88
	อนุบาล 2	6	0	4	2	0	1.67	0.52
ด้านสติปัญญา	อนุบาล 1	9	7	0	2	0	2.56	0.88
	อนุบาล 2	6	2	2	2	0	2.00	0.89
ด้านการฟื้นฟูการได้ยิน	อนุบาล 1	9	5	2	2	0	2.33	0.87
	อนุบาล 2	6	2	2	2	0	2.00	0.89
	รวม	60	31	14	15	0	2.27	
	ค่าร้อยละ		51.67	23.33	25.00	0.00		

ผลการพัฒนา ระดับการศึกษาปฐมวัย

อนุบาล ๑

การพัฒนา	ภาคเรียนที่ ๑	ภาคเรียนที่ ๒
ด้านร่างกาย	2.22	2.44
ด้านอารมณ์-จิตใจ	2.44	2.44
ด้านสังคม	2.56	2.56
ด้านสติปัญญา	2.33	2.33

กราฟแสดงผลการพัฒนาในระดับการศึกษาปฐมวัย
ระดับชั้นอนุบาล 1 ปีการศึกษา 2557

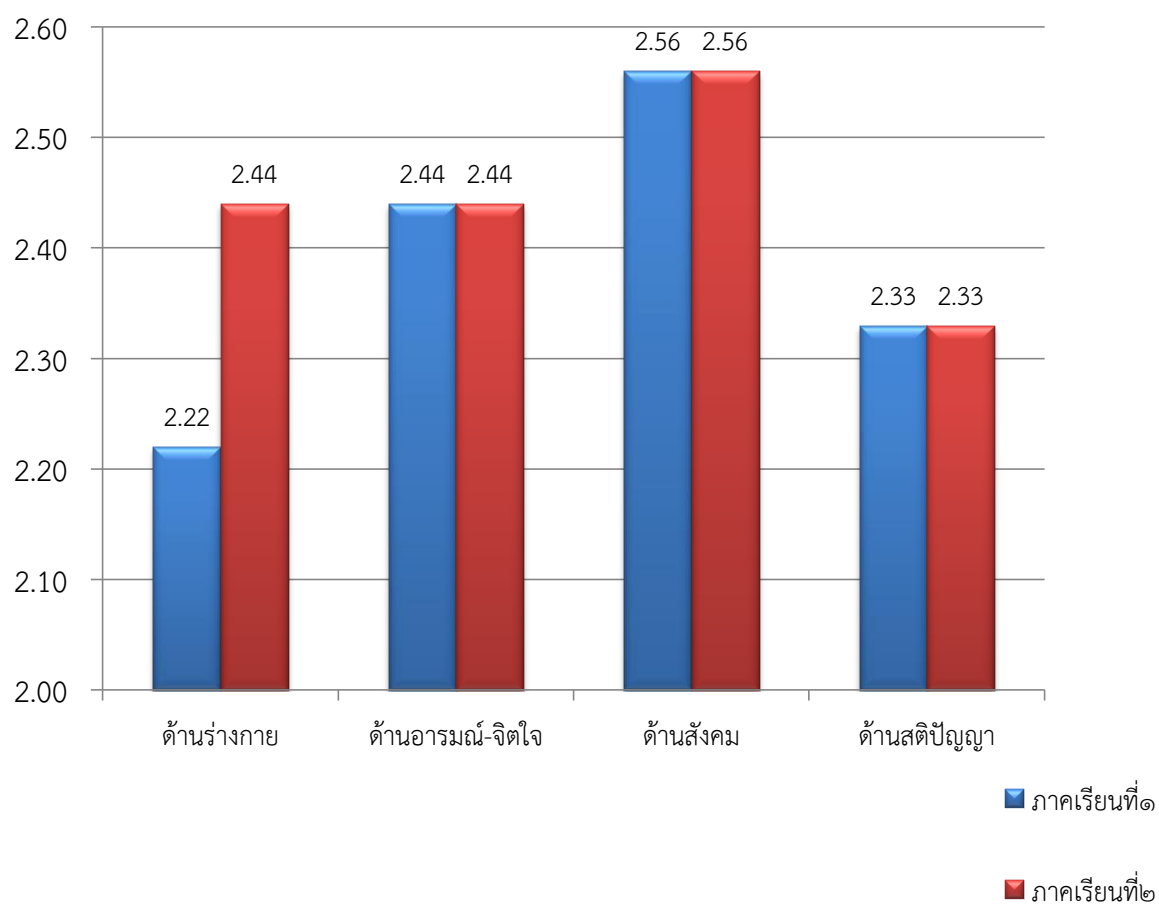

ผลการพัฒนา ระดับการศึกษาปฐมวัย

อนุบาล ๒

การพัฒนา	ภาคเรียนที่ ๑	ภาคเรียนที่ ๒
ด้านร่างกาย	2.67	2.33
ด้านอารมณ์-จิตใจ	2.67	1.67
ด้านสังคม	2.67	2.00
ด้านสติปัญญา	2.33	2.00

กราฟแสดงผลการพัฒนาาระดับการศึกษาปฐมวัย
ระดับชั้นอนุบาล ๒ ปีการศึกษา ๒๕๕๗

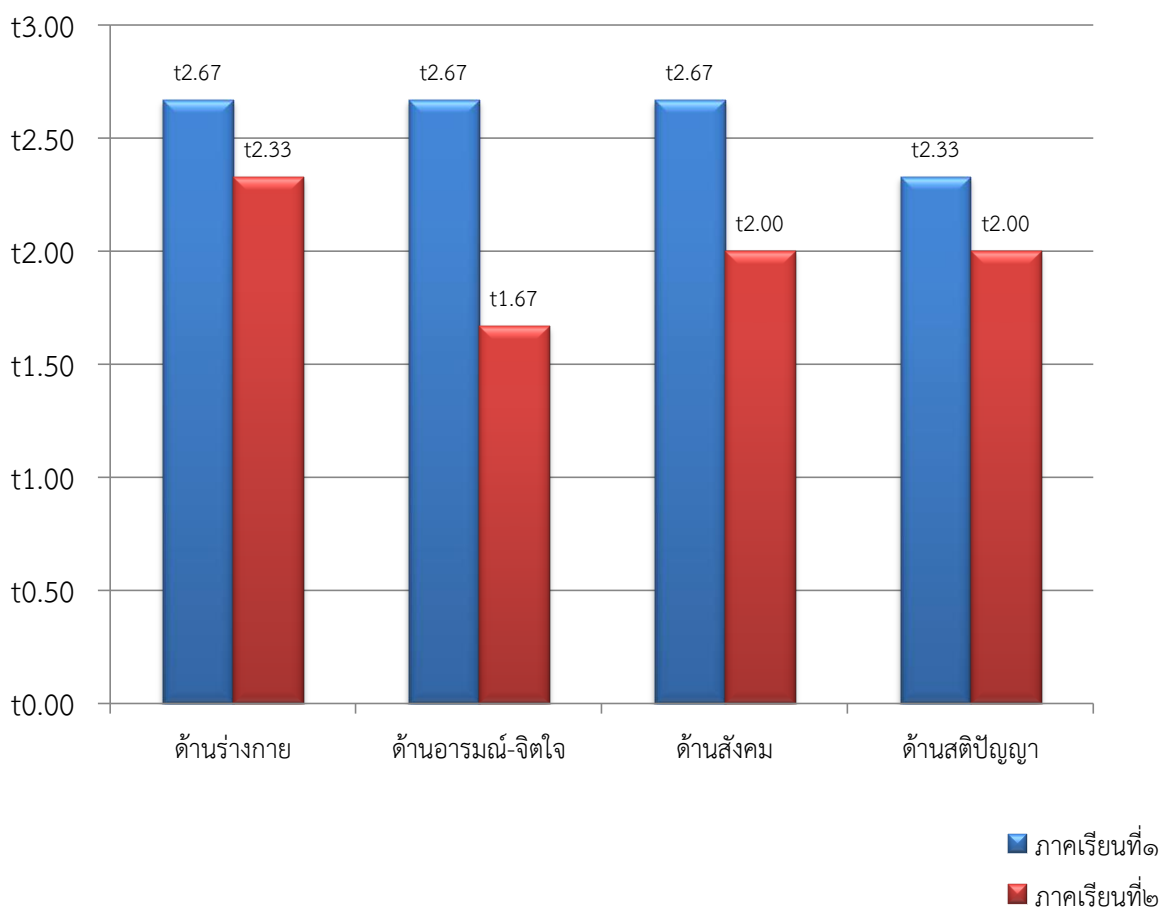

ระดับการศึกษาขั้นพื้นฐาน

ผลสัมฤทธิ์ทางการเรียน ๘ กลุ่มสาระการเรียนรู้ทุกระดับชั้น (ป.1-ป.6,ม.1-ม.6) ปีการศึกษา 2557

ประถมศึกษาปีที่ 1

กลุ่มสาระ การเรียนรู้	จำนวน นักเรียน	จำนวนนักเรียนที่ได้ผลการเรียน								จำนวน นักเรียน ที่ได้ 3 ขึ้นไป	ร้อยละ
		0	1	1.5	2	2.5	3	3.5	4		
ภาษาไทย	8	0	0	0	0	1	4	3	0	7	87.50
คณิตศาสตร์	8	0	0	0	0	1	0	5	2	7	87.50
วิทยาศาสตร์	8	0	0	0	1	0	7	0	0	7	87.50
สังคมศึกษา ศาสนา ฯ	8	0	0	0	0	0	1	6	1	8	100.00

ประวัติศาสตร์	8	0	0	0	0	1	5	2	0	7	87.50
สุขศึกษาและพลศึกษา	8	0	0	0	1	0	6	1	0	7	87.50
ศิลปะ	8	0	0	0	0	0	1	0	7	8	100.00
การงานอาชีพ ฯ	8	0	0	1	0	0	3	2	2	7	87.50
คอมพิวเตอร์พาเพลิน	8	0	0	0	0	1	3	1	3	7	87.50
ภาษาต่างประเทศ	8	0	0	0	0	0	0	1	7	8	100.00
หน้าที่พลเมือง 1	8	0	0	0	0	0	0	1	7	8	100.00
รวม	88	0	0	1	2	4	30	22	29	81	92.05
ร้อยละ		0.00	0.00	1.14	2.27	4.55	34.09	25.00	32.95		

ประถมศึกษาปีที่ 2

กลุ่มสาระ การเรียนรู้	จำนวน นักเรียน	จำนวนนักเรียนที่ได้ผลการเรียน								จำนวน นักเรียน ที่ได้ 3 ขึ้นไป	ร้อยละ
		0	1	1.5	2	2.5	3	3.5	4		
ภาษาไทย	6	0	0	0	0	0	0	1	5	6	100.00
คณิตศาสตร์	6	0	0	0	0	0	0	3	3	6	100.00
วิทยาศาสตร์	6	0	0	0	0	0	4	2	0	6	100.00
สังคมศึกษา ศาสนา ฯ	6	0	0	0	0	0	4	2	0	6	100.00
ประวัติศาสตร์	6	0	0	0	0	0	0	6	0	6	100.00
สุขศึกษาและพลศึกษา	6	0	0	0	0	0	0	0	6	6	100.00
ศิลปะ	6	0	0	0	0	0	0	0	6	6	100.00
การงานอาชีพ ฯ	6	0	0	0	0	0	0	2	4	6	100.00
คอมพิวเตอร์พาเพลิน	6	0	0	0	0	0	0	2	4	6	100.00

ภาษาต่างประเทศ	6	0	0	0	0	0	0	0	6	6	100.00
หน้าที่พลเมือง 2	6	0	0	0	0	0	0	3	3	6	100.00
รวม	66	0	0	0	0	0	8	21	37	66	100.00
ร้อยละ		0.00	0.00	0.00	0.00	0.00	12.12	31.82	56.06		

ประถมศึกษาปีที่ 3

กลุ่มสาระ การเรียนรู้	จำนวน นักเรียน	จำนวนนักเรียนที่ได้ผลการเรียน								จำนวน นักเรียน ที่ได้ 3 ขึ้นไป	ร้อยละ
		0	1	1.5	2	2.5	3	3.5	4		
ภาษาไทย	5	0	0	0	1	1	0	0	3	3	60.00
คณิตศาสตร์	5	0	0	1	1	1	0	1	1	2	40.00
วิทยาศาสตร์	5	0	0	2	0	0	1	1	1	3	60.00
สังคมศึกษา ศาสนา ฯ	5	0	2	0	2	1	0	0	0	0	0.00
ประวัติศาสตร์	5	0	2	0	2	0	1	0	0	1	20.00
สุขศึกษาและพลศึกษา	5	0	0	0	0	0	1	1	3	5	100.00
ศิลปะ	5	0	0	0	0	0	1	0	4	5	100.00
การงานอาชีพ ฯ	5	0	0	0	0	1	0	2	2	4	80.00
คอมพิวเตอร์พาเพลิน	5	0	1	1	0	1	1	0	1	2	40.00
ภาษาต่างประเทศ	5	0	0	0	0	0	0	2	3	5	100.00
หน้าที่พลเมือง 3	5	0	2	1	1	1	0	0	0	0	0.00
รวม	55	0	7	5	7	6	5	7	18	30	54.55
ร้อยละ		0.00	12.73	9.09	12.73	10.91	9.09	12.73	32.73	3	60.00

ประถมศึกษาปีที่ 4

กลุ่มสาระ การเรียนรู้	จำนวน นักเรียน	จำนวนนักเรียนที่ได้ผลการเรียน								จำนวน นักเรียน ที่ได้ 3 ขึ้นไป	ร้อยละ
		0	1	1.5	2	2.5	3	3.5	4		
ภาษาไทย	16	0	0	2	1	5	6	0	2	8	50.00
คณิตศาสตร์	16	0	0	0	0	2	6	5	3	14	87.50
วิทยาศาสตร์	16	0	8	5	2	1	0	0	0	0	0.00
สังคมศึกษา ศาสนา ฯ	16	0	0	0	0	1	6	5	4	15	93.75
ประวัติศาสตร์	16	0	0	0	1	6	2	5	2	9	56.25
สุขศึกษาและพลศึกษา	16	0	0	6	5	3	2	0	0	2	12.50
ศิลปะ	16	0	2	4	0	0	0	3	7	10	62.50
การงานอาชีพ ฯ	16	0	0	0	0	0	9	6	1	16	100.00
คอมพิวเตอร์พาเพลิน	16	0	4	8	0	1	2	0	1	3	18.75
ภาษาต่างประเทศ	16	0	0	0	0	0	0	0	16	16	100.00

หน้าที่พลเมือง 4	16	0	0	1	4	4	3	4	0	7	43.75
รวม	176	0	14	26	13	23	36	28	36	100	56.82
ร้อยละ		0.00	7.95	14.77	7.39	13.07	20.45	15.91	20.45	8	50.00

ประถมศึกษาปีที่ 5

กลุ่มสาระ การเรียนรู้	จำนวน นักเรียน	จำนวนนักเรียนที่ได้ผลการเรียน								จำนวน นักเรียน ที่ได้ 3 ขึ้นไป	ร้อยละ
		0	1	1.5	2	2.5	3	3.5	4		
ภาษาไทย	11	0	0	6	3	0	0	1	1	2	18.18
คณิตศาสตร์	11	0	0	1	0	5	2	1	2	5	45.45
วิทยาศาสตร์	11	0	7	2	2	0	0	0	0	0	0.00
สังคมศึกษา ศาสนา ฯ	11	0	0	0	0	2	5	2	2	9	81.82
ประวัติศาสตร์	11	0	0	0	0	0	1	6	4	11	100.00
สุขศึกษาและพลศึกษา	11	0	1	6	2	1	1	0	0	1	9.09
ศิลปะ	11	0	0	0	0	0	4	0	7	11	100.00
การงานอาชีพ ฯ	11	0	0	0	0	3	6	2	0	8	72.73
คอมพิวเตอร์พาเพลิน	11	0	4	4	1	0	0	0	2	2	18.18
ภาษาต่างประเทศ	11	0	0	0	0	0	0	0	11	11	100.00
หน้าที่พลเมือง 4	11	0	0	2	2	4	1	2	0	3	27.27
รวม	121	0	12	21	10	15	20	14	29	63	52.07
ร้อยละ		0.00	9.92	17.36	8.26	12.40	16.53	11.57	23.97	2	18.18

ประถมศึกษาปีที่ 6

กลุ่มสาระ การเรียนรู้	จำนวน นักเรียน	จำนวนนักเรียนที่ได้ผลการเรียน								จำนวน นักเรียน ที่ได้ 3 ขึ้นไป	ร้อยละ
		0	1	1.5	2	2.5	3	3.5	4		
ภาษาไทย	9	0	2	1	1	0	0	0	5	5	55.56
คณิตศาสตร์	9	0	0	0	2	0	2	0	5	7	77.78
วิทยาศาสตร์	9	0	4	2	1	2	0	0	0	0	0.00
สังคมศึกษา ศาสนา ฯ	9	0	0	0	0	0	0	3	6	9	100.00
ประวัติศาสตร์	9	0	0	0	0	0	0	3	6	9	100.00
สุขศึกษาและพลศึกษา	9	0	0	3	2	2	2	0	0	2	22.22
ศิลปะ	9	0	0	0	0	0	2	0	7	9	100.00
การงานอาชีพ ฯ	9	0	0	0	0	0	4	5	0	9	100.00
คอมพิวเตอร์พาเพลิน	9	0	0	0	0	0	0	1	8	9	100.00
ภาษาต่างประเทศ	9	0	2	2	0	0	0	1	4	5	55.56

ศิลปศึกษา	11	0	0	3	2	2	1	2	1	0	0	4	36.36
การงานอาชีพ	11	0	3	1	1	3	3	0	0	0	0	3	27.27
อาหาร	11	0	3	0	3	5	0	0	0	0	0	0	0.00
เทคโนโลยี คอมพิวเตอร์	11	0	0	0	0	1	3	4	3	0	0	10	90.91
คอมพิวเตอร์พา สนุก	11	0	0	0	0	0	0	0	11	0	0	11	100.00
ภาษาอังกฤษ	11	0	3	2	2	1	2	1	0	0	0	3	27.27
รวม	187	0	28	26	23	35	26	19	30	0	0	75	40.11
ร้อยละ		0.00	14.97	13.90	12.30	18.72	13.90	10.16	16.04	0.00	0.00		

มัธยมศึกษาปีที่ 2 (ภาคเรียนที่ 1)

วิชา	นักเรียน เข้า สอบ	จำนวนนักเรียนที่ได้ผลการเรียน										จำนวน นร. ที่ได้ 3 - 4	ร้อยละ นร. ที่ได้ 3 - 4
		0	1	1.5	2	2.5	3	3.5	4	ร	มส		
ภาษาไทย	14	0	4	3	3	2	0	2	0	0	0	2	14.29
ฝึกพูด	14	0	0	0	3	1	3	0	7	0	0	10	71.43
คณิตศาสตร์	14	0	0	3	5	0	2	1	3	0	0	6	42.86
วิทยาศาสตร์	14	0	0	0	1	5	3	3	2	0	0	8	57.14
สังคมศึกษา	14	0	3	3	5	3	0	0	0	0	0	0	0.00
พระพุทธศาสนา	14	0	0	0	0	2	3	6	3	0	0	12	85.71
ประวัติศาสตร์	14	0	2	1	9	2	0	0	0	0	0	0	0.00
สุขศึกษา	14	0	5	0	6	0	2	0	1	0	0	3	21.43
พลศึกษา	14	0	2	3	2	1	6	0	0	0	0	6	42.86
ศิลปศึกษา	14	0	1	2	2	1	3	2	3	0	0	8	57.14
การงานอาชีพ	14	0	0	0	2	2	5	3	2	0	0	10	71.43

งานผ้า	14	0	1	1	3	0	3	4	2	0	0	9	64.29
งานประดิษฐ์	14	1	1	2	0	0	2	4	4	0	0	10	71.43
คอมพิวเตอร์	14	0	0	3	2	3	3	2	1	0	0	6	42.86
ภาษาอังกฤษ	14	0	0	4	2	3	2	2	1	0	0	5	35.71
รวม	182	1	15	22	39	22	34	27	22	0	0	83	45.60
ร้อยละ		0.55	8.24	12.09	21.43	12.09	18.68	14.84	12.09	0.00	0.00		

มัธยมศึกษาปีที่ 2 (ภาคเรียนที่ 2)

วิชา	นักเรียน เข้า สอบ	จำนวนนักเรียนที่ได้ผลการเรียน										จำนวน นร. ที่ได้ 3 - 4	ร้อยละ นร. ที่ได้ 3 - 4
		0	1	1.5	2	2.5	3	3.5	4	ร	มส		
ภาษาไทย	14	0	2	2	5	2	2	1	0	0	0	3	21.43
ฝึกพูด	14	0	0	0	0	4	3	3	4	0	0	10	71.43
คณิตศาสตร์	14	0	3	2	3	2	0	1	3	0	0	4	28.57
วิทยาศาสตร์	14	0	0	0	0	5	1	5	3	0	0	9	64.29
สังคมศึกษา	14	0	2	0	3	5	3	1	0	0	0	4	28.57
พระพุทธศาสนา	14	0	0	2	2	1	5	4	0	0	0	9	64.29
ประวัติศาสตร์	14	0	1	3	2	3	2	3	0	0	0	5	35.71
หน้าที่พลเมือง	14	0	0	0	3	1	4	2	4	0	0	10	71.43
สุขศึกษา	14	0	8	1	0	0	2	1	2	0	0	5	35.71
พลศึกษา	14	0	0	5	2	3	2	2	0	0	0	4	28.57
ศิลปะศึกษา	14	0	1	4	2	1	2	1	3	0	0	6	42.86

การงานอาชีพ	14	0	0	0	3	2	3	4	2	0	0	9	64.29
งานผ้า	14	0	0	3	1	1	5	2	2	0	0	9	64.29
งานประดิษฐ์	14	5	0	1	1	2	4	1	0	0	0	5	35.71
คอมพิวเตอร์	14	0	0	3	5	0	3	2	1	0	0	6	42.86
ภาษาอังกฤษ	14	0	0	4	3	2	3	2	0	0	0	5	35.71
รวม	224	5	17	30	35	34	44	35	24	0	0	103	45.98
ร้อยละ		2.23	7.59	13.39	15.63	15.18	19.64	15.63	10.71	0.00	0.00		

มัธยมศึกษาปีที่ 3 (ภาคเรียนที่ 1)

วิชา	นักเรียน เข้า สอบ	จำนวนนักเรียนที่ได้ผลการเรียน										จำนวน นร. ที่ได้ 3 - 4	ร้อยละ นร. ที่ได้ 3 - 4
		0	1	1.5	2	2.5	3	3.5	4	ร	มส		
ภาษาไทย	17	0	0	1	0	3	4	5	4	0	0	13	76.47
ฝึกพูด	17	0	0	0	2	0	1	3	11	0	0	15	88.24
คณิตศาสตร์	17	0	5	1	2	1	3	3	2	0	0	8	47.06
วิทยาศาสตร์	17	0	1	4	9	2	1	0	0	0	0	1	5.88
สังคมศึกษา	17	0	0	2	9	4	2	0	0	0	0	2	11.76
พระพุทธศาสนา	17	0	0	0	1	1	8	6	1	0	0	15	88.24
ประวัติศาสตร์	17	0	0	0	6	8	2	0	1	0	0	3	17.65
สุขศึกษา	17	0	3	3	4	0	2	5	0	0	0	7	41.18
พลศึกษา	17	0	2	1	3	2	9	0	0	0	0	9	52.94
ศิลปะศึกษา	17	0	4	2	3	4	2	1	1	0	0	4	23.53
การงานอาชีพ	17	0	2	1	0	2	1	3	8	0	0	12	70.59

งานเกษตร	17	0	0	2	1	5	7	2	0	0	0	9	52.94
งานศิลปะประดิษฐ์	17	0	2	2	1	1	3	6	2	0	0	11	64.71
เทคโนโลยีคอมพิวเตอร์	17	0	1	0	2	0	1	1	12	0	0	14	82.35
ภาษาอังกฤษ	17	0	7	1	1	3	0	1	4	0	0	5	29.41
รวม	255	0	27	20	44	36	46	36	46	0	0	128	50.20
ร้อยละ		0.00	10.59	7.84	17.25	14.12	18.04	14.12	18.04	0.00	0.00		

มัธยมศึกษาปีที่ 3 (ภาคเรียนที่ 2)

วิชา	นักเรียน เข้า สอบ	จำนวนนักเรียนที่ได้ผลการเรียน										จำนวน นร. ที่ได้ 3 - 4	ร้อยละ นร. ที่ได้ 3 - 4
		0	1	1.5	2	2.5	3	3.5	4	ร	มส		
ภาษาไทย	17	0	0	0	1	0	2	5	9	0	0	16	94.12
ฝึกพูด	17	0	0	0	1	1	4	6	5	0	0	15	88.24
คณิตศาสตร์	17	0	5	1	1	2	1	5	2	0	0	8	47.06
วิทยาศาสตร์	17	0	5	4	4	3	1	0	0	0	0	1	5.88
สังคมศึกษา	17	0	0	1	3	1	2	8	2	0	0	12	70.59
พระพุทธศาสนา	17	0	0	1	3	2	7	4	0	0	0	11	64.71
ประวัติศาสตร์	17	0	0	0	7	10	0	0	0	0	0	0	0.00
หน้าที่พลเมือง	17	0	2	1	3	1	6	1	3	0	0	10	58.82
สุขศึกษา	17	0	8	0	0	1	0	0	8	0	0	8	47.06
พลศึกษา	17	0	5	4	3	0	1	0	4	0	0	5	29.41
ศิลปะศึกษา	17	0	6	3	3	2	3	0	0	0	0	3	17.65

การงานอาชีพ	17	0	1	0	1	2	4	5	4	0	0	13	76.47
งานเกษตร	17	0	2	0	4	3	7	0	1	0	0	8	47.06
งานศิลปะประดิษฐ์	17	0	4	1	0	1	6	2	3	0	0	11	64.71
เทคโนโลยีคอมพิวเตอร์	17	0	2	1	1	0	1	6	6	0	0	13	76.47
ภาษาอังกฤษ	17	0	4	2	3	4	1	0	3	0	0	4	23.53
รวม	272	0	44	19	38	33	46	42	50	0	0	138	50.74
ร้อยละ		0.00	16.18	6.99	13.97	12.13	16.91	15.44	18.38	0.00	0.00		

มัธยมศึกษาปีที่ 4 (ภาคเรียนที่ 1)

วิชา	นักเรียน เข้า สอบ	จำนวนนักเรียนที่ได้ผลการเรียน										จำนวน นร. ที่ได้ 3 - 4	ร้อยละ นร. ที่ได้ 3 - 4
		0	1	1.5	2	2.5	3	3.5	4	ร	มส		
ภาษาไทย	12	0	0	0	1	2	2	3	4	0	0	9	75.00
สนุกกับภาษาไทย	12	0	0	3	4	2	1	1	1	0	0	3	25.00
ฝึกพูด	12	0	0	0	1	1	2	3	5	0	0	10	83.33
คณิตศาสตร์	12	0	1	2	4	2	1	1	1	0	0	3	25.00
วิทยาศาสตร์	12	0	0	0	1	4	2	3	2	0	0	7	58.33
สังคมศึกษา	12	0	0	1	3	4	3	0	1	0	0	4	33.33
พระพุทธศาสนา	12	0	1	0	3	4	1	3	0	0	0	4	33.33
ประวัติศาสตร์	12	0	0	1	4	4	3	0	0	0	0	3	25.00
สุขศึกษา	12	0	2	3	1	1	0	1	4	0	0	5	41.67
พลศึกษา	12	0	0	0	0	0	0	6	6	0	0	12	100.00
ศิลปะศึกษา	12	0	1	0	0	0	8	3	0	0	0	11	91.67

ศิลปะสร้างสรรค์	12	0	1	0	0	0	7	4	0	0	0	11	91.67
การงานอาชีพ	12	0	2	0	1	1	2	1	5	0	0	8	66.67
อาหาร 1	6	0	0	0	0	0	3	3	0	0	0	6	100.00
พิมพ์ผ้า 1	6	0	0	0	0	0	0	2	4	0	0	6	100.00
ออกแบบกราฟฟิก 1	12	0	0	0	1	2	0	5	4	0	0	9	75.00
คอมพิวเตอร์พา เพลิน 1	12	0	0	0	1	2	0	5	4	0	0	9	75.00
ภาษาอังกฤษ	12	0	1	0	2	2	4	3	0	0	0	7	58.33
รวม	204	0	9	10	27	31	39	47	41	0	0	127	62.25
ร้อยละ		0.00	4.41	4.90	13.24	15.20	19.12	23.04	20.10	0.00	0.00		

มัธยมศึกษาปีที่ 4 (ภาคเรียนที่ 2)

วิชา	นักเรียน เข้า สอบ	จำนวนนักเรียนที่ได้ผลการเรียน										จำนวน นร. ที่ได้ 3 - 4	ร้อยละ นร. ที่ได้ 3 - 4
		0	1	1.5	2	2.5	3	3.5	4	ร	มส		
ภาษาไทย	12	0	0	0	0	1	1	3	7	0	0	11	91.67
สนุกกับภาษาไทย	12	0	0	2	1	1	3	1	4	0	0	8	66.67
ฝึกพูด	12	0	0	0	0	0	5	3	4	0	0	12	100.00
คณิตศาสตร์	12	0	0	2	0	3	2	3	2	0	0	7	58.33
วิทยาศาสตร์	12	0	0	0	1	0	1	6	4	0	0	11	91.67
สังคมศึกษา	12	0	1	0	0	4	6	1	0	0	0	7	58.33
พระพุทธศาสนา	12	0	0	0	0	5	5	1	1	0	0	7	58.33
ประวัติศาสตร์	12	0	0	1	1	5	5	0	0	0	0	5	41.67
หน้าที่พลเมือง	12	0	0	1	0	0	1	3	7	0	0	11	91.67
สุขศึกษา	12	0	6	2	2	0	0	0	2	0	0	2	16.67
พลศึกษา	12	0	0	0	0	1	1	0	10	0	0	11	91.67

ศิลปะศึกษา	12	0	0	0	0	0	9	3	0	0	0	12	100.00
ศิลปะสร้างสรรค์	12	0	0	0	0	0	9	3	0	0	0	12	100.00
การงานอาชีพ	12	0	0	0	2	3	2	2	3	0	0	7	58.33
อาหาร 2	6	0	0	0	0	0	1	2	3	0	0	6	100.00
พิมพ์ผ้า 2	6	0	0	0	0	0	0	0	6	0	0	6	100.00
ออกแบบกราฟฟิก 2	12	0	0	0	0	1	0	0	11	0	0	11	91.67
คอมพิวเตอร์พลาเทลิน 2	12	0	0	0	0	1	0	0	11	0	0	11	91.67
ภาษาอังกฤษ	12	0	0	1	0	5	2	2	2	0	0	6	50.00
รวม	216	0	7	9	7	30	53	33	77	0	0	163	75.46
ร้อยละ		0.00	3.24	4.17	3.24	13.89	24.54	15.28	35.65	0.00	0.00		

มัธยมศึกษาปีที่ 5 (ภาคเรียนที่ 1)

วิชา	นักเรียน เข้า สอบ	จำนวนนักเรียนที่ได้ผลการเรียน										จำนวน นร. ที่ได้ 3 - 4	ร้อยละ นร. ที่ได้ 3 - 4
		0	1	1.5	2	2.5	3	3.5	4	ร	มส		
ภาษาไทย	21	3	0	2	6	2	3	4	1	0	0	8	38.10
สนุกกับภาษาไทย	21	0	0	0	0	4	10	3	4	0	0	17	80.95
ฝึกพูด	21	0	0	0	1	3	7	3	7	0	0	17	80.95
คณิตศาสตร์	21	0	0	8	6	2	5	0	0	0	0	5	23.81
วิทยาศาสตร์	21	0	0	0	5	5	3	4	4	0	0	11	52.38
สังคมศึกษา	21	1	1	1	6	6	5	1	0	0	0	6	28.57
พระพุทธศาสนา	21	0	3	2	5	4	4	3	0	0	0	7	33.33
สุขศึกษา	21	0	10	4	3	1	1	0	2	0	0	3	14.29
พลศึกษา	21	0	0	1	1	3	6	8	2	0	0	16	76.19
ศิลปะศึกษา	21	0	0	0	0	0	3	7	11	0	0	21	100.00
ศิลปะสร้างสรรค์	21	0	0	0	0	0	1	10	10	0	0	21	100.00

การงานอาชีพ	21	0	3	3	4	6	3	2	0	0	0	5	23.81
ออกแบบกราฟิก 3	21	0	1	0	0	0	3	1	16	0	0	20	95.24
คอมพิวเตอร์พา เพลิน 3	21	0	1	1	1	1	6	6	5	0	0	17	80.95
อาหาร 3	9	0	0	0	1	0	0	3	5	0	0	8	88.89
พิมพ์ผ้า 3	4	0	0	0	0	0	0	0	4	0	0	4	100.00
เครื่องควาหวาน 3	8	0	0	0	0	0	0	2	6	0	0	8	100.00
ภาษาอังกฤษ	21	1	7	1	3	2	4	0	3	0	0	7	33.33
รวม	336	5	26	23	42	39	64	57	80	0	0	201	59.82
ร้อยละ		1.49	7.74	6.85	12.50	11.61	19.05	16.96	23.81	0.00	0.00		

มัธยมศึกษาปีที่ ๕ (ภาคเรียนที่ ๒)

วิชา	นักเรียน เข้า สอบ	จำนวนนักเรียนที่ได้ผลการเรียน										จำนวน นร. ที่ได้ 3 - 4	ร้อยละ นร. ที่ได้ 3 - 4
		0	1	1.5	2	2.5	3	3.5	4	ร	มส		
ภาษาไทย	20	0	0	0	0	6	5	5	4	0	0	14	70.00
สนุกกับภาษาไทย	21	0	0	1	0	2	5	8	5	0	0	18	85.71
ฝึกพูด	21	0	0	0	0	4	7	2	8	0	0	17	80.95
คณิตศาสตร์	21	0	1	6	7	1	2	3	1	0	0	6	28.57
วิทยาศาสตร์	21	0	0	1	2	2	9	3	4	0	0	16	76.19
สังคมศึกษา	21	1	5	3	2	6	2	2	0	0	0	4	19.05
พระพุทธศาสนา	21	0	1	4	3	6	6	1	0	0	0	7	33.33
หน้าที่พลเมือง	20	0	0	0	3	0	5	6	6	0	0	17	85.00
สุขศึกษา	20	0	6	3	5	2	1	1	2	0	0	4	20.00
พลศึกษา	21	0	4	4	2	3	2	3	3	0	0	8	38.10
ศิลปะศึกษา	21	0	0	0	0	0	1	8	12	0	0	21	100.00

ศิลปะสร้างสรรค์	21	0	0	0	0	0	1	10	10	0	0	21	100.00
การงานอาชีพ	20	0	2	3	8	2	3	2	0	0	0	5	25.00
ออกแบบกราฟิก 4	21	0	1	4	1	4	4	0	7	0	0	11	52.38
คอมพิวเตอร์พา เพลิน 4	21	0	3	0	1	0	1	5	11	0	0	17	80.95
อาหาร 4	9	0	0	0	0	0	1	1	7	0	0	9	100.00
พิมพ์ผ้า 4	4	0	0	0	0	0	0	0	4	0	0	4	100.00
เครื่องควรวาน 4	8	0	0	0	0	0	0	3	5	0	0	8	100.00
ภาษาอังกฤษ	20	0	4	4	2	4	4	0	2	0	0	6	30.00
รวม	352	1	27	33	36	42	59	63	91	0	0	213	60.51
ร้อยละ		0.28	7.67	9.38	10.23	11.93	16.76	17.90	25.85	0.00	0.00		

มัธยมศึกษาปีที่ ๖ (ภาคเรียนที่ ๑)

วิชา	นักเรียน เข้า สอบ	จำนวนนักเรียนที่ได้ผลการเรียน										จำนวน นร. ที่ได้ 3 - 4	ร้อยละ นร. ที่ได้ 3 - 4
		0	1	1.5	2	2.5	3	3.5	4	ร	มส		
ภาษาไทย	15	0	2	1	4	4	3	0	1	0	0	4	26.67
สนุกกับภาษาไทย	15	0	0	0	1	0	4	6	4	0	0	14	93.33
ฝึกพูด	15	0	0	0	0	1	8	1	5	0	0	14	93.33
คณิตศาสตร์	15	0	1	2	3	2	2	4	1	0	0	7	46.67
วิทยาศาสตร์	15	0	0	0	1	1	4	4	5	0	0	13	86.67
สังคมศึกษา	15	0	0	1	0	3	8	1	2	0	0	11	73.33
พระพุทธศาสนา	15	0	1	1	3	4	4	1	1	0	0	6	40.00
สุขศึกษา	15	0	1	0	3	2	2	4	3	0	0	9	60.00
พลศึกษา	15	0	0	0	1	1	2	6	5	0	0	13	86.67
ศิลปะศึกษา	15	0	0	0	0	2	0	1	12	0	0	13	86.67
ศิลปะสร้างสรรค์	15	0	0	0	1	0	0	0	14	0	0	14	93.33

การงานอาชีพ	15	0	3	1	3	2	3	2	1	0	0	6	40.00
ออกแบบกราฟฟิก 5	15	0	0	0	1	0	1	5	8	0	0	14	93.33
คอมพิวเตอร์พาเพลิน 5	15	0	0	0	1	0	2	2	10	0	0	14	93.33
อาหาร 5	4	0	0	0	0	0	2	1	1	0	0	4	100.00
พิมพ์ผ้า 5	5	0	0	0	0	0	0	0	5	0	0	5	100.00
หัตถกรรม 5	6	0	0	0	0	0	0	0	6	0	0	6	100.00
ภาษาอังกฤษ	15	0	2	4	1	2	2	1	3	0	0	6	40.00
รวม	240	0	10	10	23	24	47	39	87	0	0	173	72.08
ร้อยละ		0.00	4.17	4.17	9.58	10.00	19.58	16.25	36.25	0.00	0.00		

มัธยมศึกษาปีที่ ๖ (ภาคเรียนที่ ๒)

วิชา	นักเรียน เข้า สอบ	จำนวนนักเรียนที่ได้ผลการเรียน										จำนวน นร. ที่ได้ 3 - 4	ร้อยละ นร. ที่ได้ 3 - 4
		0	1	1.5	2	2.5	3	3.5	4	ร	มส		
ภาษาไทย	15	0	3	3	2	2	3	1	1	0	0	5	33.33
ฝึกพูด	15	0	0	0	0	1	7	2	5	0	0	14	93.33
สนุกกับภาษาไทย	15	0	0	0	1	0	0	7	7	0	0	14	93.33
คณิตศาสตร์	15	0	1	1	2	1	3	5	2	0	0	10	66.67
วิทยาศาสตร์	15	0	0	1	0	1	5	3	5	0	0	13	86.67
สังคมศึกษา	15	0	1	0	1	6	5	1	1	0	0	7	46.67
พระพุทธศาสนา	15	0	1	1	2	4	5	1	1	0	0	7	46.67
หน้าที่พลเมือง	15	0	0	0	2	0	4	3	6	0	0	13	86.67
สุขศึกษา	15	0	4	0	1	0	3	1	6	0	0	10	66.67
พลศึกษา	15	0	0	0	2	3	4	2	4	0	0	10	66.67
ศิลปะศึกษา	15	0	0	0	0	0	1	1	13	0	0	15	100.00

ศิลปะสร้างสรรค์	15	0	0	0	1	0	0	1	13	0	0	14	93.33
การงานอาชีพ	15	0	1	2	1	5	5	0	1	0	0	6	40.00
ออกแบบกราฟฟิก 6	15	0	0	0	1	0	2	3	9	0	0	14	93.33
คอมพิวเตอร์พาเพลิน 6	15	0	0	0	2	1	5	0	7	0	0	12	80.00
อาหาร 6	4	0	0	0	0	0	0	2	2	0	0	4	100.00
พิมพ์ผ้า 6	5	0	0	0	0	0	0	0	5	0	0	5	100.00
หัตถกรรม 6	6	0	0	0	0	0	0	0	6	0	0	6	100.00
ภาษาอังกฤษ	15	0	1	3	1	3	2	3	2	0	0	7	46.67
รวม	255	0	12	11	19	27	54	36	96	0	0	186	72.94
ร้อยละ		0.00	4.71	4.31	7.45	10.59	21.18	14.12	37.65	0.00	0.00		

สรุประดับผลการเรียนเฉลี่ย จำแนกตามกลุ่มสาระ

กลุ่มสาระการเรียนรู้	ผลการเรียนเฉลี่ยประจำปีการศึกษา		
	2555	2556	2557
ภาษาไทย	2.90	3.05	3.02
คณิตศาสตร์	2.75	2.84	2.74
วิทยาศาสตร์	2.76	2.72	2.61
สังคมศึกษาฯ	2.63	2.79	2.71
สุขศึกษาและพลศึกษา	2.62	3.10	2.51
ศิลปะ	3.28	3.42	3.19
การงานอาชีพฯ	3.13	3.48	3.10
ภาษาต่างประเทศ	2.96	2.47	2.84

กราฟแสดงระดับผลการเรียนเฉลี่ย จำแนกตามกลุ่มสาระ

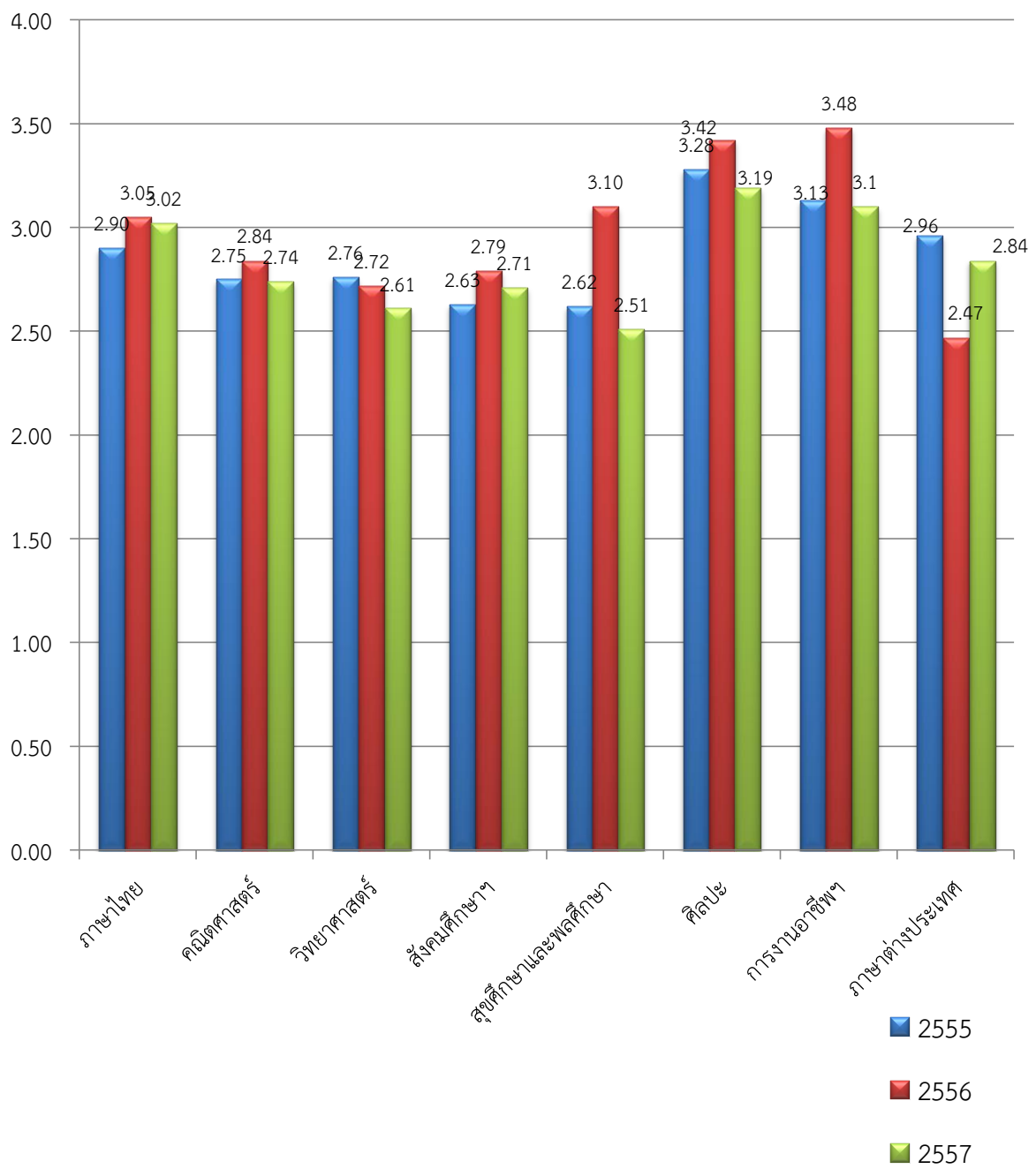

คะแนน LAS ระดับชั้นมัธยมศึกษาปีที่ 2 ปีการศึกษา 2556

แบบแบบกรอกคะแนนสอบ LAS ระดับกลุ่มสาระการเรียนรู้
ระดับชั้นมัธยมศึกษาปีที่ 2 ปีการศึกษา 2556 โรงเรียนเศรษฐเสถียร ในพระราชูปถัมภ์
กลุ่มเครือข่ายส่งเสริมประสิทธิภาพ กลุ่มหัวหน้างาน สำนักงานบริหารงานการศึกษาพิเศษ

เลขที่	ชื่อ-สกุล	คะแนนวิชา					รวม	เฉลี่ยร้อยละ
		ภาษาไทย	คณิตศาสตร์	วิทยาศาสตร์	สังคมศึกษา	ภาษาอังกฤษ		
		100	100	100	100	100		
1	น.ส.สุภาวรรณ ไกลยชนะ	35.00	20.00	27.50	32.50	37.50	152.50	30.50
2	น.ส.สุภาวดี มาเที่ยง	32.50	20.00	15.00	20.00	10.00	97.50	19.50
3	น.ส.น้ำฝน พนมวง	32.50	17.50	12.50	27.50	25.00	115.00	23.00
4	น.ส.นัฐกุล ประสพบุญ	27.50	17.50	22.50	27.50	30.00	125.00	25.00
5	น.ส.ประกายทิพย์ หะโท	27.50	20.00	20.00	27.50	27.50	122.50	24.50
6	น.ส.สุรวิรัตน์ ธรรมสุรีย์	25.00	20.00	10.00	27.50	20.00	102.50	20.50
7	ค.ช.โร กิสะ	22.50	27.50	15.00	15.00	20.00	100.00	20.00
8	นายศิริวัฒน์ ขมกลิ่น	22.50	22.50	25.00	12.50	15.00	97.50	19.50
9	น.ส.เพชร บุญทิภาพร	20.00	22.50	12.50	27.50	25.00	107.50	21.50
10	ค.ญ.พรธิดา มีศีล	25.00	20.00	30.00	15.00	25.00	115.00	23.00
11	นายพายุ ไกรกลาง	25.00	17.50	22.50	27.50	25.00	117.50	23.50
12	น.ส.พิรดา สุโรสร	27.50	15.00	22.50	15.00	35.00	115.00	23.00
13	ค.ญ.สโรชา ศรีคร้าม	30.00	20.00	25.00	10.00	25.00	110.00	22.00
14	น.ส.กุลกันยา บุญประเชิญ	32.50	12.50	27.50	17.50	20.00	110.00	22.00
15	น.ส.เกษร ยอดใจเย็น	35.00	10.00	25.00	17.50	22.50	110.00	22.00
16	ค.ญ.พิชชาภา ขุนแก้ว	17.50	12.50	17.50	20.00	27.50	95.00	19.00
เฉลี่ยรวมทั้งหมด		31.62	23.24	25.29	25.88	28.82	112.03	22.41

ลงชื่อ.....กรรมการ

ลงชื่อ.....กรรมการ

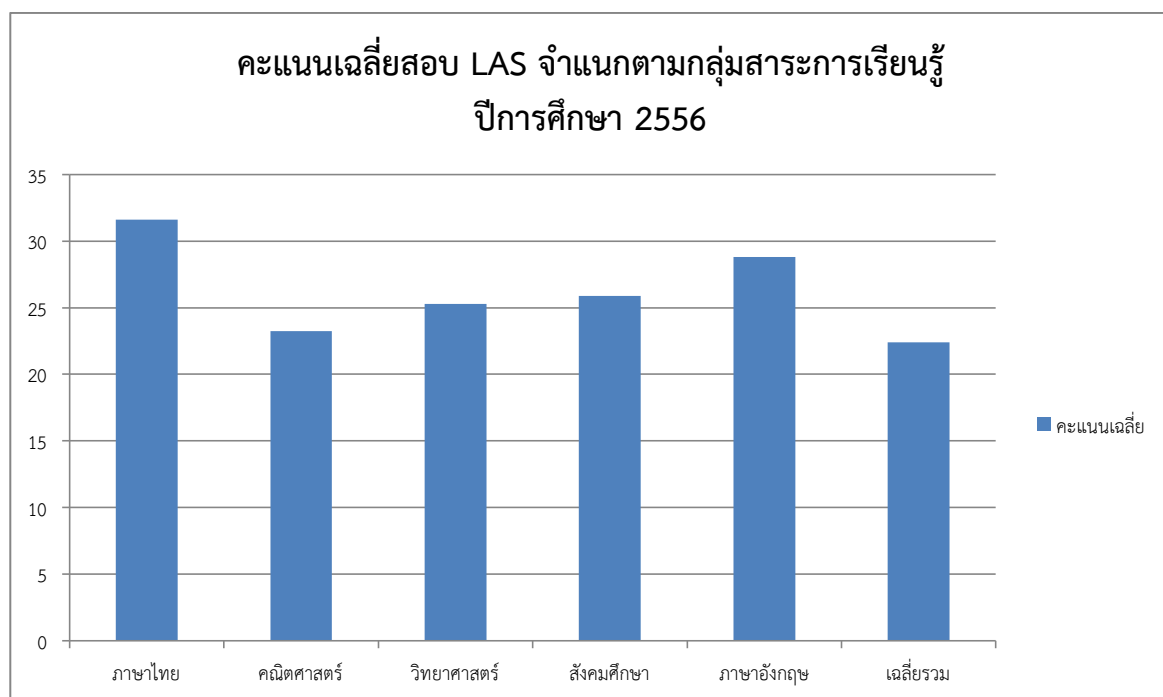

คะแนน LAS ระดับชั้นมัธยมศึกษาปีที่ 5 ปีการศึกษา 2556

แบบแบบกรอกคะแนนสอบ LAS ระดับกลุ่มสาระการเรียนรู้
ระดับชั้นมัธยมศึกษาปีที่ 5 ปีการศึกษา 2556 โรงเรียนเศรษฐเสถียร ในพระราชูปถัมภ์
กลุ่มเครือข่ายส่งเสริมประสิทธิภาพ กลุ่มทูลหลวง สำนักงานบริหารงานการศึกษาพิเศษ

เลขที่	ชื่อ-สกุล	คะแนนวิชา					รวม	เฉลี่ยร้อยละ
		ภาษาไทย	คณิตศาสตร์	วิทยาศาสตร์	สังคมศึกษา	ภาษาอังกฤษ		
		100	100	100	100	100		
1	นางสาวสุนัชชา คล้ายภู	20.00	20.00	20.00	22.50	15.00	97.50	19.50
2	นางสาวลิเดีย เนาวโสภาส	40.00	22.50	25.00	20.00	17.50	125.00	25.00
3	นายวีรพงศ์ จันทร์ไทย	22.50	25.00	17.50	40.00	15.00	120.00	24.00
4	นางสาวเพ็ญพิชญา วิเศษศักดิ์	35.00	32.50	32.50	35.00	32.50	167.50	33.50
5	นายชัยวัฒน์ สนสุทธิ	35.00	20.00	17.50	30.00	45.00	147.50	29.50
6	นางสาวศิริประภา สิทธิพาศิ	20.00	27.50	12.50	40.00	27.50	127.50	25.50
7	นางสาววิภาวี สุขเกษม	25.00	30.00	7.50	22.50	12.50	97.50	19.50
8	นางสาวอรพรรณ ปัสสาเม	22.50	17.50	7.50	10.00	30.00	87.50	17.50
9	นายธนชัย ช่วยบุญชู	22.50	25.00	20.00	30.00	27.50	125.00	25.00
10	นางสาวศุภา พุ่มทานนท์	20.00	15.00	17.50	32.50	17.50	102.50	20.50
11	นางสาวภัสสร สุขสันต์ดี	42.50	20.00	25.00	35.00	35.00	157.50	31.50
12	นางสาวสุภาวดี ธรรมกันหา	27.50	30.00	12.50	37.50	25.00	132.50	26.50
13	นางสาวชนิกานต์ พยุหะ	35.00	27.50	20.00	32.50	25.00	140.00	28.00
14	นางสาวณัฐธิดา ประดิษฐ์แข็ง	32.50	30.00	22.50	27.50	32.50	145.00	29.00
15	นางสาวรัตนา พุ่มจันทร์	27.50	20.00	10.00	20.00	27.50	105.00	21.00
เฉลี่ยรวมทั้งหมด		28.50	24.17	17.83	29.00	25.67	125.17	25.03

ลงชื่อ.....กรรมการ

ลงชื่อ.....กรรมการ

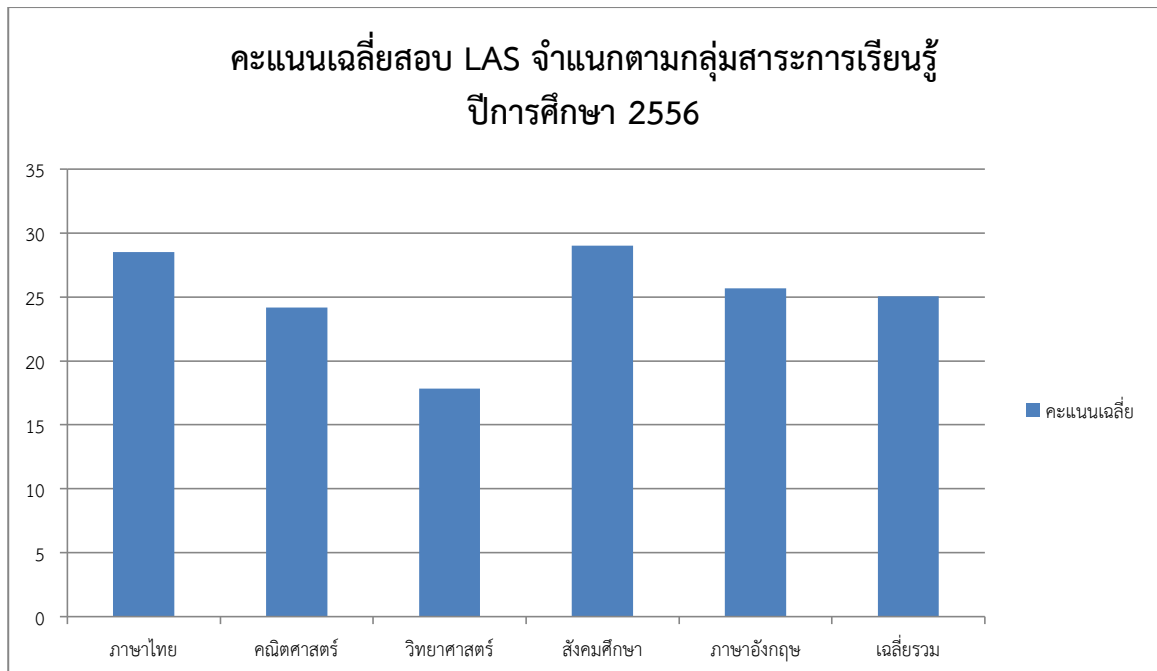

สารสนเทศฝ่ายบริหารงานทั่วไป

โครงสร้างฝ่ายบริหารงานทั่วไป

นางสาวณัฐนิช กาลพัฒน์
รองผู้อำนวยการฝ่ายบริหารทั่วไป

1. งานพัฒนาระบบเครือข่ายและเทคโนโลยี
2. งานวิเทศสัมพันธ์และสัมพันธ์ชุมชน
3. งานประชาสัมพันธ์
4. งานโสตทัศนูปกรณ์
5. งานทุนการศึกษา
6. งานพัฒนาและส่งเสริมระเบียบวินัยความประพฤตินักเรียน
7. งานส่งเสริมสุขภาพอนามัย
8. งานส่งเสริมกิจกรรมนักเรียน
9. งานเครือข่ายผู้ปกครอง
10. งานนักเรียนประจำ
11. งานระบบดูแลช่วยเหลือนักเรียน
12. งานสวัสดิการร้านค้า
13. งานคณะกรรมการสถานศึกษา
14. งานอื่นๆ ที่ได้รับมอบหมาย

1.โครงการ/กิจกรรมที่ฝ่ายบริหารงานทั่วไปที่รับผิดชอบ

ที่	โครงการ/กิจกรรม	งบประมาณ	ผู้รับผิดชอบ
-----	-----------------	----------	--------------

1	กิจกรรมเยี่ยมบ้านนักเรียน	5,000	ครูสมชาย
2	กิจกรรมทันตสุขภาพของนักเรียน	25,000	ครูมัทนี
3	กิจกรรมส่งเสริมสุขภาพของนักเรียน	45,000	ครูมัทนี
4	กิจกรรมเฝ้าระวังด้านสุขภาพนักเรียนด้านโภชนาการและอนามัย	45,000	ครูมัทนี
5	กิจกรรมโรงเรียนปลอดบุหรี่ยาเสพติด	16,600	ครูจินดา
6	กิจกรรมหนึ่งหยุดให้-หลายคนรับ	4,000	ครูจินดา
7	กิจกรรมด้วยความจงรักภักดี	7,500	ครูพนิดา
8	กิจกรรมส่งเสริมประชาธิปไตย	2,000	ครูวิไลลักษณ์
9	กิจกรรมออมทรัพย์กับธนาคารออมสิน	3,000	ครูจินดา
10	กิจกรรมสัมพันธ์ชุมชน	30,000	ครูสายสมร
11	กิจกรรมประชาสัมพันธ์	60,000	ครูศศิขณา
12	กิจกรรมทำบัตรนักเรียน	4,000	ครูณฤมล
13	กิจกรรมคัดกรองนักเรียนเพื่อดูแลช่วยเหลือ	3,000	ระบบดูแลนักเรียน
14	กิจกรรมแหล่งเรียนรู้สำหรับชุมชน	20,000	งานสัมพันธ์ชุมชน
15	กิจกรรมแลกเปลี่ยนครูและนักเรียนโรงเรียนเศรษฐเสถียรในพระราชูปถัมภ์และโรงเรียนโสตศึกษาอนุสารสุนทร	13,800	ครูเสมอ
16	กิจกรรมส่งเสริมการแต่งกายด้วยผ้าไทย	34,000	ครูผู้สดี
17	กิจกรรมส่งเสริมมารยาทไทย	2,000	ครูบุญยวีร์
	รวม	319,900	

จากตารางข้อมูล โครงการ/กิจกรรมที่ฝ่ายวิชาการรับผิดชอบ มีจำนวนทั้งสิ้น 17 กิจกรรม รวมจำนวนงบประมาณเป็นเงิน 319,900 บาท

งานส่งเสริมสุขภาพอนามัย

ผลการชั่งน้ำหนักนักเรียน ปีการศึกษา 2557

จำนวนนักเรียนที่มาชั่งน้ำหนักทั้งหมด 145 คน

ชั้น	ชาย						หญิง						รวม
	อ้วน	เริ่มอ้วน	ท้วม	สมส่วน	ค่องข้างผอม	ผอม	อ้วน	เริ่มอ้วน	ท้วม	สมส่วน	ค่องข้างผอม	ผอม	
อนุบาล	-	-	-	-	1	2	-	-	-	4	1	6	14

ป.1	-	-	-	-	1	-	1	-	2	2	2	1	9
ป.2	-	1	-	1	1	1	-	-	-	1	1	-	6
ป.3	-	-	-	-	-	-	-	-	1	4	-	-	5
ป.4	-	1	-	1	-	1	-	-	-	9	4	-	16
ป.5	-	-	-	3	1	-	-	-	-	6	-	1	11
ป.6	-	-	1	1	2	-	-	-	-	4	1	-	9
ม.1	-	-	-	3	-	1	-	1	-	5	1	-	11
ม.2	-	-	2	2	-	1	-	1	-	8	-	-	14
ม.3	-	-	-	2	-	-	-	3	1	7	2	-	15
ม.4	-	-	-	2	-	-	-	1	-	7	-	-	10
ม.5	2	-	1	5	2	-	2	-	1	4	-	1	18
ม.6	-	-	-	-	-	-	2	-	1	4	-	-	7
รวม	2	2	4	20	8	6	5	6	6	65	12	9	145

ข้อมูลจากงานส่งเสริมสุขภาพอนามัย



ผลการวัดส่วนสูงนักเรียน ปีการศึกษา 2557

จำนวนนักเรียนที่มาวัดส่วนสูงทั้งหมด 145 คน

ชั้น	ชาย					หญิง					รวม
	สูง	ค่อนข้างสูง	ตามเกณฑ์	ค่อนข้างเตี้ย	เตี้ย	สูง	ค่อนข้างสูง	ตามเกณฑ์	ค่อนข้างเตี้ย	เตี้ย	
อนุบาล	-	-	3	-	-	-	1	9	-	1	14
ป.1	-	-	1	-	-	1	-	5	-	2	9
ป.2	-	-	3	-	1	-	1	1	-	-	6

ป.3	-	-	-	-	-	-	-	4	-	1	5
ป.4	-	1	-	1	1	-	1	12	-	-	16
ป.5	-	1	3	-	-	-	1	5	-	1	11
ป.6	-	-	4	-	-	-	-	4	-	1	9
ม.1	-	-	4	-	-	-	1	6	-	-	11
ม.2	2	1	2	-	-	-	1	7	-	1	14
ม.3	-	-	-	-	2	-	-	12	1	-	15
ม.4	-	-	2	-	-	-	-	8	-	-	10
ม.5	-	-	7	2	1	2	-	4	1	1	18
ม.6	-	-	-	-	-	2	-	5	-	-	7
รวม	2	3	29	3	5	5	6	82	2	8	145

ข้อมูลจากงานส่งเสริมสุขภาพอนามัย

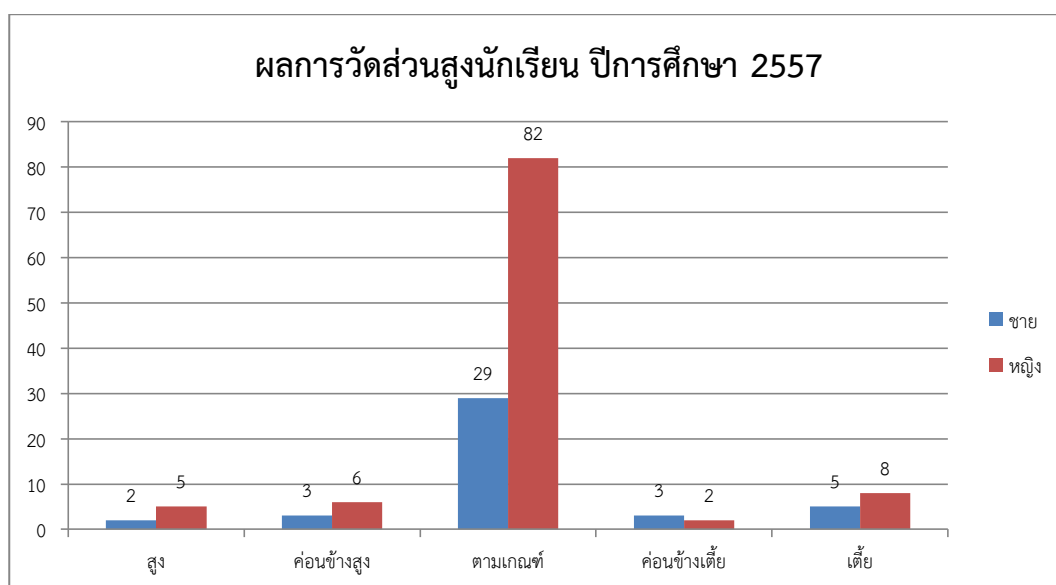

สารสนเทศฝ่ายบริหารงานบุคคล

โครงสร้างฝ่ายการบริหารงานบุคคล

นายสุนทร เพชรวงค์
รองผู้อำนวยการโรงเรียนฝ่ายบริหารงานบุคคล

1. งานบริหารงานบุคคล
2. งานสร้างเสริมประสิทธิภาพในการปฏิบัติงาน
3. งานดำเนินการเกี่ยวกับการเลื่อนขั้นเงินเดือน
4. งานส่งเสริมวินัย คุณธรรม จริยธรรม
5. งานทะเบียนประวัติบุคลากร
6. งานเครื่องราชอิสริยาภรณ์
7. งานส่งเสริมการประเมินวิทยฐานะ
8. งานส่งเสริมและยกย่องเชิดชูเกียรติ
9. งานห้องสมุด
10. งานส่งเสริมมาตรฐานและจรรยาบรรณวิชาชีพ
11. งานพัฒนาบุคลากร
12. งานยานพาหนะ
13. งานอาคารสถานที่และสิ่งแวดล้อม
14. งานทุนสงเคราะห์และสวัสดิการ
15. งานอื่นๆ ที่ได้รับมอบหมาย

1.โครงการ/กิจกรรมที่ฝ่ายบริหารงานบุคคลรับผิดชอบ

ที่	โครงการ/กิจกรรม	งบประมาณ	ผู้รับผิดชอบ
1	กิจกรรมส่งเสริมให้ครูมีความรู้ความสามารถตามกลุ่มสาระ 8 กลุ่มสาระ	24,000	ครูธนวรรณ
2	กิจกรรมอบรมเทคโนโลยีให้กับบุคลากร	6,500	ครูณฤมล
3	กิจกรรมพัฒนาบุคลากรฝ่ายบริหารบุคคล	10,000	ครูฉวีวรรณ

4	กิจกรรมอบรมวินัยข้าราชการครู	10,000	รองฯสุนทร
5	กิจกรรมสร้างขวัญและกำลังใจ	20,000	ครูฉวีวรรณ
6	กิจกรรมพัฒนาบุคลากร	40,900	ครูฉวีวรรณ
7	กิจกรรมปรับปรุงภูมิทัศน์	30,000	ครูสมฤทธิ
8	กิจกรรมเฝ้าระวังอัคคีภัย	8,000	ครูสมฤทธิ
9	กิจกรรมพัฒนาบุคลากรทัศนศึกษาศิลปวัฒนธรรม	370,980	ครูฉวีวรรณ
	รวม	520,380	

จากตารางข้อมูล โครงการ/กิจกรรมที่ฝ่ายวิชาการรับผิดชอบ มีจำนวนทั้งสิ้น 9 กิจกรรม รวมจำนวนงบประมาณเป็นเงิน 520,380 บาท

ข้อมูลรายการสิ่งก่อสร้าง

ลำดับ	ประเภทอาคาร	ชื่อแบบอาคาร	ปีที่ได้รับ จัดสรร	จำนวน	หน่วย	สภาพ
1	อาคารเรียน	อาคารเรียนแบบพิเศษ	2552	1	หลัง	ใช้งานได้
2	บ้านพักนักเรียน	อาคารหอนอน	2546	1	หลัง	ใช้งานได้
3	บ้านพักนักเรียน	หอนอนแบบมาตรฐาน 26 พร้อมครุภัณฑ์	2540	1	หลัง	ใช้งานได้
4	อาคารเรียน	อาคารเรียนอเนกประสงค์	2539	1	หลัง	ใช้งานได้
5	บ้านพักนักเรียน	หอนอนแบบมาตรฐาน 26 พร้อมครุภัณฑ์	2539	1	หลัง	ใช้งานได้
6	บ้านพักนักเรียน	หอนอนแบบมาตรฐาน 26	2538	1	หลัง	ใช้งานได้

		พร้อมครุภัณฑ์				
7	บ้านพักภารโรง	บ้านพักภารโรง แบบแฟลต	2532	1	หลัง	ใช้งานได้
8	อาคารเรียน	อาคารเรียนอเนกประสงค์	2530	1	หลัง	ใช้งานได้
9	อาคารเรียน	อาคารเรียนอเนกประสงค์	2516	1	หลัง	ใช้งานได้
10	ปรับปรุง ซ่อมแซม	รั้ว	2497	1	เมตร	ชำรุด
11	อาคารอเนกประสงค์	อาคารอเนกประสงค์	2496	1	หลัง	ใช้งานได้

มี 11 รายการ
 ใช้งานได้ 10 รายการ
 ชำรุด 1 รายการ

ข้อมูลสารสนเทศสถานยานพาหนะ

ข้อมูล	ปีการศึกษา 2555	ปีการศึกษา 2556	ปีการศึกษา 2557
1 ปริมาณครั้งการใช้รถไปราชการ	810 ครั้ง	784 ครั้ง	765 ครั้ง
2 ปริมาณจำนวนกิโลเมตรที่ใช้รถไปราชการ	45,000 ก.ม.	41,500 ก.ม.	40,665 ก.ม.
3 ปริมาณค่าใช้จ่ายน้ำมันเชื้อเพลิง	265,010 บาท	25,500 บาท	170,481 บาท
4 ปริมาณอัตราการซ่อมบำรุง	30,000 บาท	35,000 บาท	42,872.03 บาท

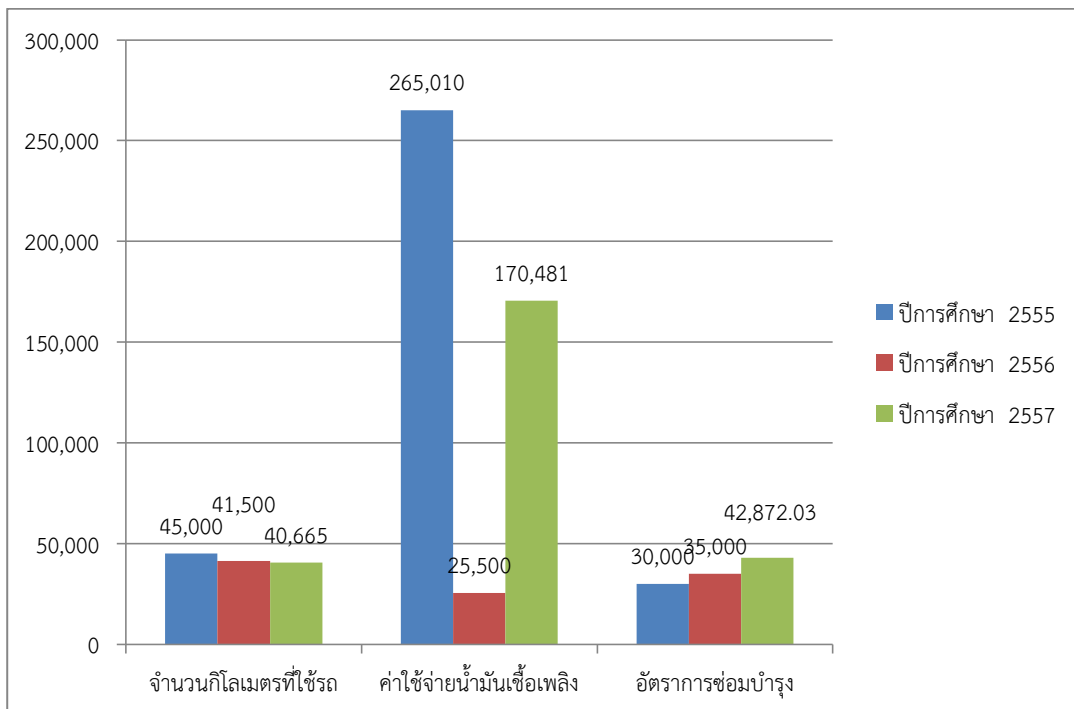
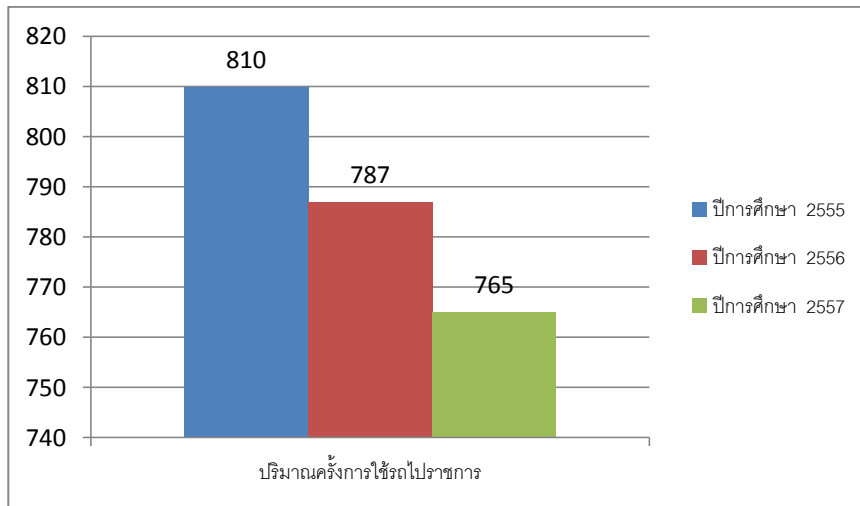

ผู้ได้รับเครื่องราชอิสริยาภรณ์ (หญิง)

ลำดับที่	ชื่อ - ชื่อสกุล	เครื่องราชอิสริยาภรณ์	ปีที่ได้รับ
1	นางสายใจ สังขพันธ์	1 จัตุรตาภรณ์ช้างเผือก (จ.ช.) 2 ตริตาภรณ์มงกุฎไทย (ต.ม.) 3 ทวีติยาภรณ์มงกุฎไทย (ท.ม.) 4 ทวีติยาภรณ์ช้างเผือก (ท.ช.) 5 เหรียญจักรพรรดิมาลา (ร.จ.พ.)	5 / ธ.ค. 35 5 / ธ.ค. 39 5 / ธ.ค. 42 5 / ธ.ค. 46 5 / ธ.ค. 52
2	นางธนวรรณ เพชรวงศ์	1 จัตุรตาภรณ์ช้างเผือก (จ.ช.) 2 ตริตาภรณ์มงกุฎไทย (ต.ม.) 3 ตริตาภรณ์ช้างเผือก (ต.ช.)	5 / ธ.ค. 40 5 / ธ.ค. 42 5 / ธ.ค. 46

ลำดับที่	ชื่อ - ชื่อสกุล	เครื่องราชอิสริยาภรณ์	ปีที่ได้รับ
		4 ทวีติยาภรณ์มงกุฎไทย (ท.ม.) 5 ทวีติยาภรณ์ช้างเผือก (ท.ช.)	5 / ๕.ค. 48 5 / ๕.ค. 51
3	นางฉวีวรรณ สิทธิวิภูศิริ	1 จัตุรถาภรณ์ช้างเผือก (จ.ช.) 2 ตริตาภรณ์มงกุฎไทย (ต.ม.) 3 ทวีติยาภรณ์มงกุฎไทย (ท.ม.) 4 ทวีติยาภรณ์ช้างเผือก (ท.ช.)	5 / ๕.ค. 40 5 / ๕.ค. 42 5 / ๕.ค. 46 5 / ๕.ค. 50
4	นางวชิราภรณ์ เศรษฐผล	1 จัตุรถาภรณ์ช้างเผือก (จ.ช.) 2 ตริตาภรณ์มงกุฎไทย (ต.ม.) 3 ตริตาภรณ์ช้างเผือก (ต.ช.) 4 ทวีติยาภรณ์มงกุฎไทย (ท.ม.) 5 ทวีติยาภรณ์ช้างเผือก (ท.ช.)	5 / ๕.ค. 40 5 / ๕.ค. 42 5 / ๕.ค. 46 5 / ๕.ค. 48 5 / ๕.ค. 52
5	นางสาวจินดา อุ่นสอน	1 ตริตาภรณ์มงกุฎไทย (ต.ม.) 2 ทวีติยาภรณ์มงกุฎไทย (ท.ม.) 3 ทวีติยาภรณ์ช้างเผือก (ท.ช.)	5 / ๕.ค. 43 5 / ๕.ค. 48 5 / ๕.ค. 42
6	นางสาวสมพงค์ สุขสวัสดิ์	1 ตริตาภรณ์มงกุฎไทย (ต.ม.) 2 ตริตาภรณ์ช้างเผือก (ต.ช.)	5 / ๕.ค. 48 5 / ๕.ค. 52
7	นางนิศานาถ วัลไพจิตร	1 จัตุรถาภรณ์ช้างเผือก (จ.ช.) 2 ตริตาภรณ์มงกุฎไทย (ต.ม.) 3 ทวีติยาภรณ์มงกุฎไทย (ท.ม.) 4 ทวีติยาภรณ์ช้างเผือก (ท.ช.)	5 / ๕.ค. 42 5 / ๕.ค. 45 5 / ๕.ค. 48 5 / ๕.ค. 52
8	นางวัชรภาพร บุตรศรี	1 จัตุรถาภรณ์มงกุฎไทย (จ.ม.) 2 ทวีติยาภรณ์มงกุฎไทย (ท.ม.) 3 ทวีติยาภรณ์ช้างเผือก (ท.ช.) 4 เหรียญจักรพรรดิมาลา (ร.จ.พ.)	5 / ๕.ค. 31 5 / ๕.ค. 44 5 / ๕.ค. 48 5 / ๕.ค. 49
9	นางสาวเสมอ จันทมาศ	1 ตริตาภรณ์มงกุฎไทย (ต.ม.) 2 ทวีติยาภรณ์มงกุฎไทย (ท.ม.) 3 ทวีติยาภรณ์ช้างเผือก (ท.ช.)	5 / ๕.ค. 43 5 / ๕.ค. 48 5 / ๕.ค. 52
10	นางวิไลลักษณ์ รอดแดง	1 ตริตาภรณ์มงกุฎไทย (ต.ม.) 2 ตริตาภรณ์ช้างเผือก (ต.ช.) 3 ทวีติยาภรณ์มงกุฎไทย (ท.ม.) 4 ทวีติยาภรณ์ช้างเผือก (ท.ช.)	5 / ๕.ค. 40 5 / ๕.ค. 44 5 / ๕.ค. 46 5 / ๕.ค. 50
11	นางสาวศศิขณา ดิษฐเจริญ	1 จัตุรถาภรณ์ช้างเผือก (จ.ช.) 2 ตริตาภรณ์มงกุฎไทย (ต.ม.) 3 ทวีติยาภรณ์มงกุฎไทย (ท.ม.) 4 ทวีติยาภรณ์ช้างเผือก (ท.ช.)	5 / ๕.ค. 43 5 / ๕.ค. 45 5 / ๕.ค. 48 5 / ๕.ค. 52
12	นางพิศมัย รุ่งโรจน์นิมิตชัย	1 จัตุรถาภรณ์ช้างเผือก (จ.ช.) 2 ตริตาภรณ์มงกุฎไทย (ต.ม.) 3 ตริตาภรณ์ช้างเผือก (ต.ช.) 4 ทวีติยาภรณ์มงกุฎไทย (ท.ม.)	5 / ๕.ค. 46 5 / ๕.ค. 48 5 / ๕.ค. 51 5 / ๕.ค. 53

ลำดับที่	ชื่อ - ชื่อสกุล	เครื่องราชอิสริยาภรณ์	ปีที่ได้รับ
13	นางสาวจรัสกร เล็กตระกูล	1 ตริตาภรณ์มงกุฎไทย (ต.ม.) 2 ตริตาภรณ์ช้างเผือก (ต.ช.) 3 ทวีติยาภรณ์มงกุฎไทย (ท.ม.) 4 ทวีติยาภรณ์ช้างเผือก (ท.ช.)	5 / ๕.ค. 40 5 / ๕.ค. 44 5 / ๕.ค. 46 5 / ๕.ค. 49
14	นางจิตติมา เอกธนานนท์	1 จัตุรถาภรณ์มงกุฎไทย (จ.ม.) 2 ตริตาภรณ์มงกุฎไทย (ต.ม.) 3 ตริตาภรณ์ช้างเผือก (ต.ช.) 4 ทวีติยาภรณ์มงกุฎไทย (ท.ม.) 5 ทวีติยาภรณ์ช้างเผือก (ท.ช.) 6 เหรียญจักรพรรดิมาลา (ร.จ.พ.)	5 / ๕.ค. 35 5 / ๕.ค. 39 5 / ๕.ค. 43 5 / ๕.ค. 45 5 / ๕.ค. 49 5 / ๕.ค. 50
15	นางสาวกัลยา วงศ์ประเสริฐ	1 ตริตาภรณ์มงกุฎไทย (ต.ม.) 2 ตริตาภรณ์ช้างเผือก (ต.ช.) 3 ทวีติยาภรณ์ช้างเผือก (ท.ช.) 4 เหรียญจักรพรรดิมาลา (ร.จ.พ.)	5 / ๕.ค. 34 5 / ๕.ค. 40 5 / ๕.ค. 46 5 / ๕.ค. 49
16	นางสาวสุภาพร ดรโชติ	1 ตริตาภรณ์มงกุฎไทย (ต.ม.) 2 ทวีติยาภรณ์มงกุฎไทย (ท.ม.) 3 ทวีติยาภรณ์ช้างเผือก (ท.ช.)	5 / ๕.ค. 42 5 / ๕.ค. 48 5 / ๕.ค. 52
17	นางมัทนี ติระกุล	1 จัตุรถาภรณ์ช้างเผือก (จ.ช.) 2 ตริตาภรณ์มงกุฎไทย (ต.ม.) 3 ทวีติยาภรณ์มงกุฎไทย (ท.ม.) 4 ทวีติยาภรณ์ช้างเผือก (ท.ช.)	5 / ๕.ค. 40 5 / ๕.ค. 42 5 / ๕.ค. 48 5 / ๕.ค. 52
18	นางบุญยวีร์ อ่ำเงิน	1 ทวีติยาภรณ์ช้างเผือก (ท.ช.) 2 เหรียญจักรพรรดิมาลา (ร.จ.พ.)	5 / ๕.ค. 46 5 / ๕.ค. 49
19	นางปานจรี เคนศรี	1 ตริตาภรณ์มงกุฎไทย (ต.ม.)	5 / ๕.ค. 54
20	นางผุสดี ลาเกลี้ยง	1 ตริตาภรณ์มงกุฎไทย (ต.ม.) 2 ทวีติยาภรณ์มงกุฎไทย (ท.ม.) 3 ทวีติยาภรณ์ช้างเผือก (ท.ช.) 4 เหรียญจักรพรรดิมาลา (ร.จ.พ.)	5 / ๕.ค. 40 5 / ๕.ค. 46 5 / ๕.ค. 49 5 / ๕.ค. 51
21	นางสายสมร โพธิ์ทอง	1 ตริตาภรณ์มงกุฎไทย (ต.ม.) 2 ทวีติยาภรณ์มงกุฎไทย (ท.ม.) 3 ทวีติยาภรณ์ช้างเผือก (ท.ช.)	5 / ๕.ค. 45 5 / ๕.ค. 48 5 / ๕.ค. 52
22	นางสาวนฤมล สุวามิน	1 จัตุรถาภรณ์ช้างเผือก (จ.ช.) 2 ตริตาภรณ์มงกุฎไทย (ต.ม.) 3 ตริตาภรณ์ช้างเผือก (ต.ช.)	5 / ๕.ค. 46 5 / ๕.ค. 48 5 / ๕.ค. 52
23	นางเบญจมาศ อาดำ	1 จัตุรถาภรณ์ช้างเผือก (จ.ช.) 2 ตริตาภรณ์มงกุฎไทย (ต.ม.) 3 ทวีติยาภรณ์มงกุฎไทย (ท.ม.)	5 / ๕.ค. 40 5 / ๕.ค. 45 5 / ๕.ค. 48

ลำดับที่	ชื่อ - ชื่อสกุล	เครื่องราชอิสริยาภรณ์	ปีที่ได้รับ
		4 ทวีติยาภรณ์ช้างเผือก (ท.ช.)	5 / ธ.ค. 52
24	นางสาวพินทุมดี สิงห์เสณี	1 จัตุรถาภรณ์ช้างเผือก (จ.ช.) 2 ตริตาภรณ์มงกุฎไทย (ต.ม.) 3 ตริตาภรณ์ช้างเผือก (ต.ช.) 4 ทวีติยาภรณ์มงกุฎไทย (ท.ม.) 5 ทวีติยาภรณ์ช้างเผือก (ท.ช.)	5 / ธ.ค. 40 5 / ธ.ค. 46 5 / ธ.ค. 48 5 / ธ.ค. 50 5 / ธ.ค. 53
25	นางสาวอรอนงค์ นุเสณ	-	-
26	นางสาวกนกพร พรหมไทย	-	-
27	นางสาวพนิดา แสงหิรัญ	-	-
28	นางสาวจุฑารัตน์ กันทะสอน	-	-
29	นางสาววิษชุดา แผล่งสนาม	-	-

ผู้ได้รับเครื่องราชอิสริยาภรณ์ (ชาย)

ลำดับที่	ชื่อ - ชื่อสกุล	เครื่องราชอิสริยาภรณ์	ปีที่ได้รับ
1	นายสุนทร เพชรวงศ์	1 ตริตาภรณ์มงกุฎไทย (ต.ม.) 2 ทวีติยาภรณ์มงกุฎไทย (ท.ม.) 3 ทวีติยาภรณ์ช้างเผือก (ท.ช.) 4 เหรียญจักรพรรดิมาลา (ร.จ.พ.)	5 / ธ.ค. 49 5 / ธ.ค. 40 5 / ธ.ค. 46 5 / ธ.ค. 49
2	ว่าที่ ร.ต.ชัยยันต์ พันธุ์งาม	1 ตริตาภรณ์ช้างเผือก (ต.ช.) 2 ทวีติยาภรณ์มงกุฎไทย (ท.ม.) 3 เหรียญจักรพรรดิมาลา (ร.จ.พ.)	5 / ธ.ค. 36 5 / ธ.ค. 43 5 / ธ.ค. 49
2	นายสมฤทธิ์ อภิชนวิวงศ์	1 ทวีติยาภรณ์มงกุฎไทย (ท.ม.) 2 ทวีติยาภรณ์ช้างเผือก (ท.ช.)	5 / ธ.ค. 40 5 / ธ.ค. 46
3	นายสมชาย วิจิตรไพศาล	1 ตริตาภรณ์มงกุฎไทย (ต.ม.) 2 ตริตาภรณ์ช้างเผือก (ต.ช.) 3 ทวีติยาภรณ์มงกุฎไทย (ท.ม.)	5 / ธ.ค. 35 5 / ธ.ค. 43 5 / ธ.ค. 45

		4 ทวีติยาภรณ์ช้างเผือก (ท.ช.)	5 / ๕.ค. 48
		5 เหรียญจักรพรรดิมาลา (ร.จ.พ.)	5 / ๕.ค. 52
4	นายกิติพร นักร้อง	1 ตริตาภรณ์มงกุฎไทย (ต.ม.)	5 / ๕.ค. 44
		2 ทวีติยาภรณ์ช้างเผือก (ท.ช.)	5 / ๕.ค. 54

จำนวนเครื่องราชอิสริยาภรณ์ (ชาย , หญิง)

ลำดับที่	ชื่อเครื่องราชอิสริยาภรณ์	ชาย / จำนวน	หญิง / จำนวน
1	1 ตริตาภรณ์มงกุฎไทย (ต.ม.)	3	
	2 ทวีติยาภรณ์มงกุฎไทย (ท.ม.)	4	
	3 ทวีติยาภรณ์ช้างเผือก (ท.ช.)	4	
	4 ตริตาภรณ์ช้างเผือก (ต.ช.)	2	
	5 เหรียญจักรพรรดิมาลา (ร.จ.พ.)	3	
	รวมชาย	16	
2	1 จัตุรตาภรณ์ช้างเผือก (จ.ช.)		11
	2 ตริตาภรณ์มงกุฎไทย (ต.ม.)		22
	3 ตริตาภรณ์ช้างเผือก (ต.ช.)		10
	4 ทวีติยาภรณ์มงกุฎไทย (ท.ม.)		19
	5 ทวีติยาภรณ์ช้างเผือก (ท.ช.)		20
	6 เหรียญจักรพรรดิมาลา (ร.จ.พ.)		6
	รวมหญิง		88
	รวมทั้งหญิงและชาย	104	

ข้อมูลการบริการห้องสมุด ปีการศึกษา 2557

ประเภท	จำนวน(ครั้ง)
ครู/บุคลากร/ผู้ปกครอง	502
นักเรียน	4,970
รวมทั้งสิ้น	5,472

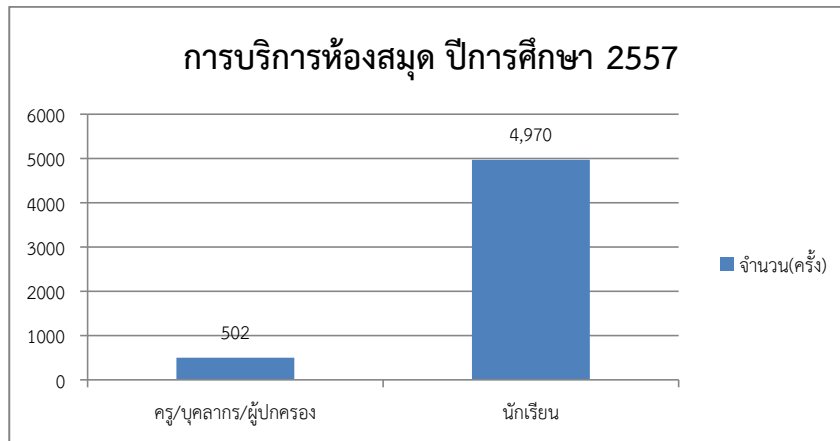

ข้อมูลการให้บริการคอมพิวเตอร์ห้องสมุด ปีการศึกษา 2557

ประเภท	ประเภทการขออนุญาต	
	พิมพ์งาน (ครั้ง)	อินเทอร์เน็ต (ครั้ง)
ครู/บุคลากร	20	10
นักเรียน	1,405	105
รวม	1,425	115
รวมทั้งสิ้น	1,540	

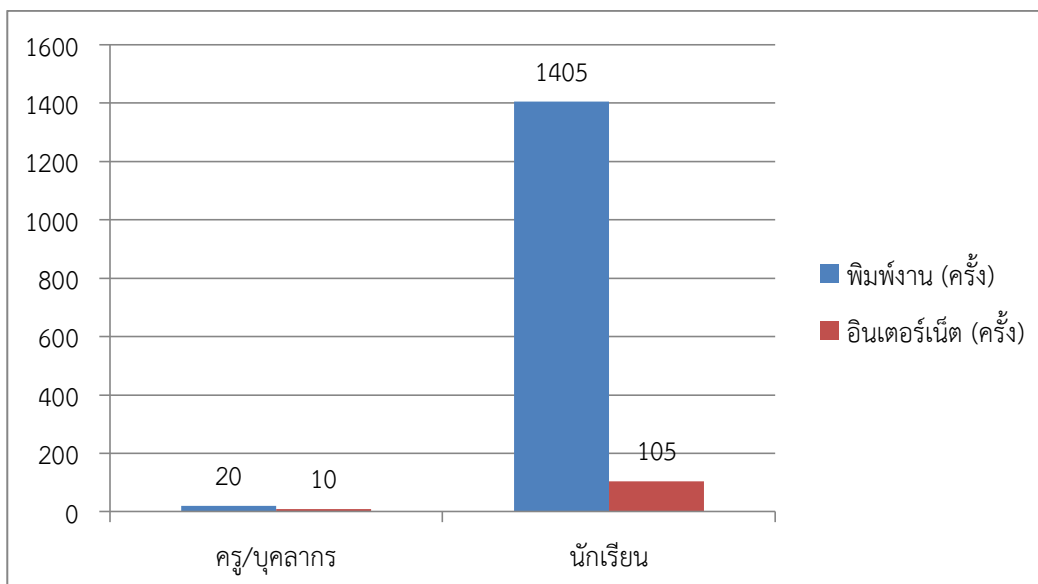

ข้อมูลวิทยฐานะข้าราชการครูที่ปฏิบัติงานในโรงเรียน จำนวน 36 คน

ที่	วิทยฐานะ	ชาย	หญิง	รวม	คิดเป็นร้อยละ
1	เชี่ยวชาญ	-	-	-	-
2	ชำนาญการพิเศษ	1	8	9	14.5
3	ชำนาญการ	4	18	22	35.4

4	ครู คศ.1	-	3	3	4.8
5	ครูผู้ช่วย	-	2	2	3.2
	รวม	5	31	36	100

ข้อมูล ณ วันที่ 16 พฤษภาคม 2557

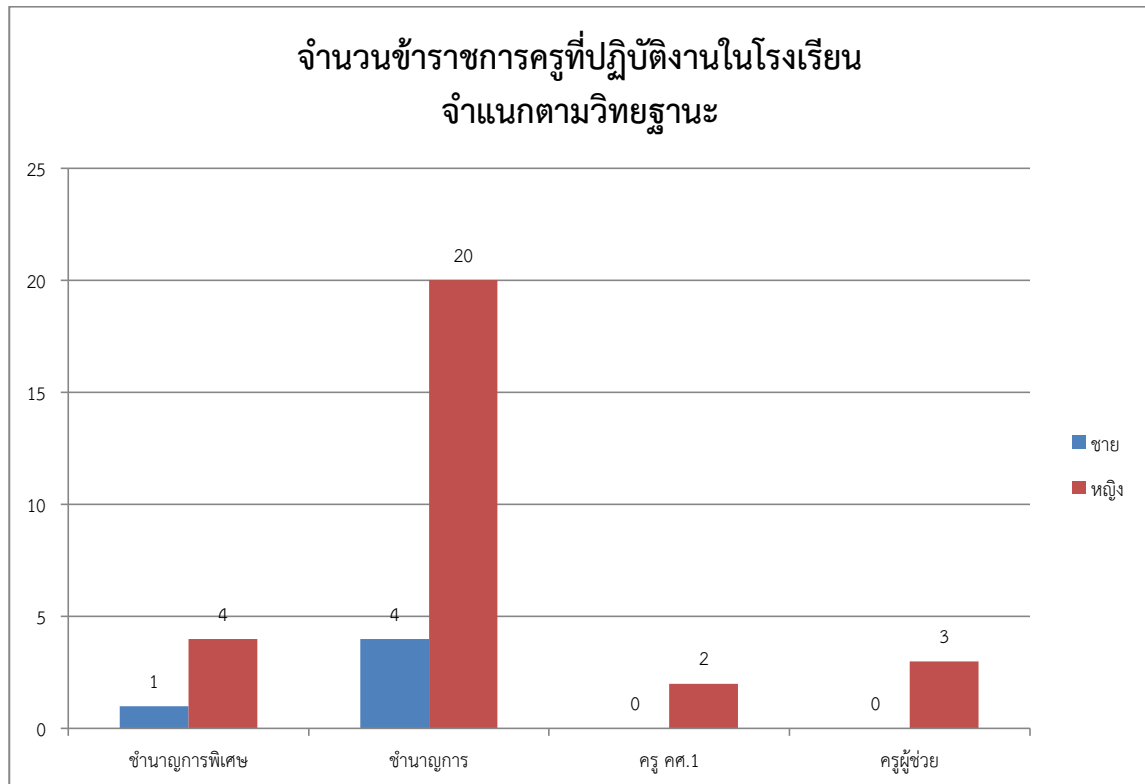

ข้อมูลวุฒิการศึกษาข้าราชการครูที่ปฏิบัติงานในโรงเรียน

ที่	วุฒิการศึกษา	ชาย	หญิง	จำนวน(คน)	คิดเป็นร้อยละ
1	ปริญญาเอก	0	1	1	2.8
2	ปริญญาโท	2	11	13	36.1
3	ปริญญาตรี	3	19	22	61.1

	รวม	5	31	36	100
--	-----	---	----	----	-----

ข้อมูล ณ วันที่ 16 พฤษภาคม 2557

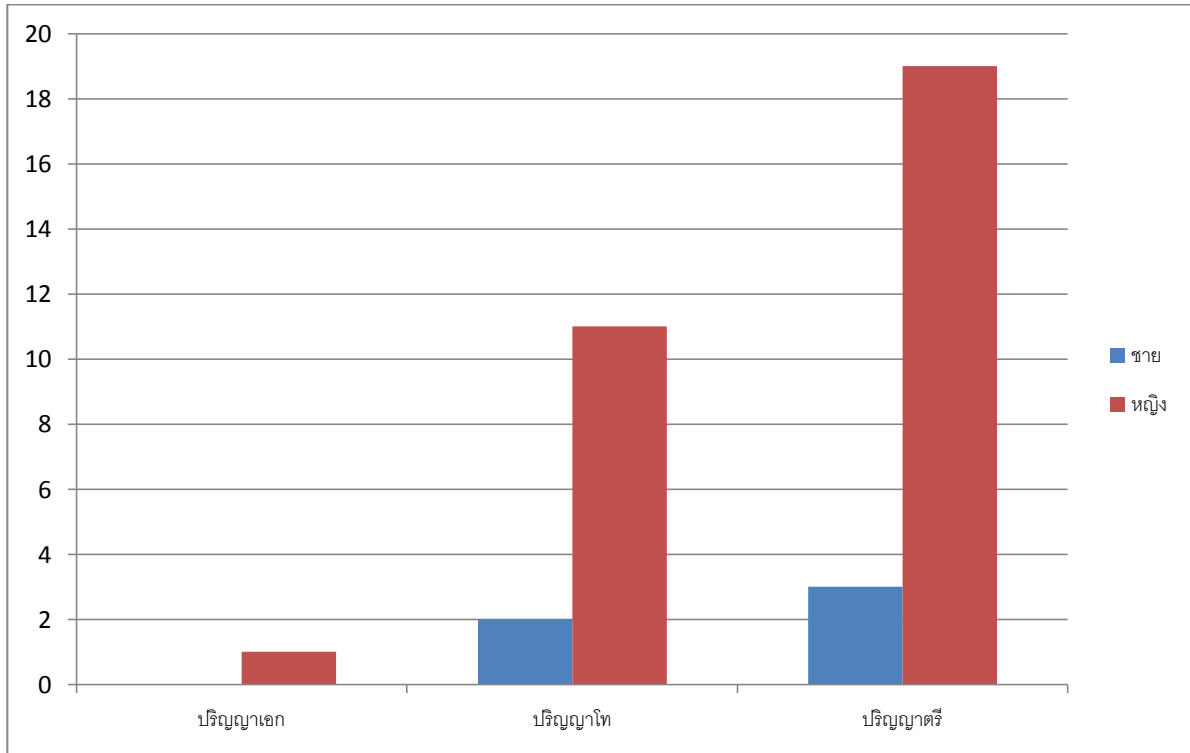

ข้อมูลการพัฒนาบุคลากรประจำปี 2557

ที่	รายชื่อครู	จำนวนครั้ง	จำนวนวัน	จำนวนชั่วโมง	หมายเหตุ
1	นางสาวปณิตดา วงศ์จินดา	21	75	450	
2	นายสุนทร เพชรวงค์	11	19	114	
3	นางสายใจ สังข์พันธ์	31	67	402	
4	นางสาวณัฐนิช กาลพัฒน์	11	25	150	
5	นางธนวรรณ เพชรวงค์	9	23	138	
6	นางฉวีวรรณ สิทธิวิภูศิริ	13	36	216	

7	นางวชิราภรณ์ เศรษฐผล	6	12	72	
8	นางสาวจินดา อุ๋นสอน	9	15	90	
9	นางสาวจรัสกร เล็กตระกูล	9	17	102	
10	นางสุวรรณา ยงวนิชย์	4	11	66	
11	นางสาวสมพงศ์ สุขสวัสดิ์	9	22	132	
12	นางนิศานาถ วัลไพจิตร	8	15	90	
13	นางวัชรพร บุตรศรี	5	10	60	
14	นางสาวเสมอ จันทมาศ	8	19	114	
15	ว่าที่ ร.ต.ชัยยันต์ พันธุ์งาม	6	17	102	
16	นางวิไลลักษณ์ รอดแดง	8	11	66	
17	นายกิจติพร นักร้อง	4	7	42	
18	นายสมชาย วิจิตรไพศาล	8	22	132	
19	นางสาวศศิขณา ดิษฐเจริญ	10	21	126	
20	นางพิศมัย รุ่งโรจน์นิมิตชัย	8	16	96	
21	นางจิตติมา เอกถนานนท์	9	20	120	
22	นางสาวกัลยา วงศ์ประเสริฐ	6	13	78	
23	นางสาวสุภาพร ดรโชติ	7	13	78	
24	นางศรีทวี ตีระนันท์	6	14	84	
25	นางบุญยวีร์ อ่ำเงิน	6	15	90	
26	นางปานจรี เคนศรี	10	23	138	
27	นางผุสดี ลาเกลี้ยง	8	20	120	
28	นางสายสมร โพธิ์ทอง	7	16	96	
29	นางสาวนฤมล สุวามิน	12	52	312	
30	นางเบญจมาศ อาคำ	6	9	54	
31	นางสาวพินทุมดี สิงห์เสนี	6	11	66	
32	นางสาวอรอนงค์ นุเสน	13	36	216	
33	นางสาวพนิดา แสงหิรัญ	11	28	168	
34	นางสาวกนกพร พรหมไทย	10	30	180	
35	นางสาวจุฑารัตน์ กันทะสอน	16	43	252	
36	นางสาววิชชุดา แผล่งสนาม	17	44	264	
	ค่าเฉลี่ย	10	24	141	

สรุปจากตาราง พบว่า ครูได้รับการพัฒนาโดยเฉลี่ย 10 ครั้ง คิดเป็นจำนวนวันโดยเฉลี่ย 24 วันต่อคน คิดเป็นจำนวนชั่วโมงโดยเฉลี่ย 141 ชั่วโมงต่อคน

นางสาวณัฐธนิต กาลพัฒน์
รองผู้อำนวยการฝ่ายการบริหารงานแผนงานและงบประมาณ

โครงการ/กิจกรรมที่ฝ่ายแผนงานและงบประมาณ
โครงสร้างฝ่ายการบริหารงานนโยบายและแผน

1. งานแผนงาน
2. งานสารสนเทศ
3. งานธุรการสารบรรณ
4. งานการเงินการบัญชี
5. งานระดมทุนและทรัพยากรทางการศึกษา
6. งานตรวจสอบภายใน
7. งานพัสดุ
8. งานควบคุมภายใน
9. งานอาหารและโภชนาการ
10. งานอื่นๆ ที่ได้รับมอบหมาย

1.โครงการ/กิจกรรมที่ฝ่ายแผนงานและงบประมาณรับผิดชอบ

ที่	โครงการ/กิจกรรม	งบประมาณ	ผู้รับผิดชอบ
1	กิจกรรมประชุมเชิงปฏิบัติการจัดทำแผนพัฒนามุ่งคุณภาพตามมาตรฐานการศึกษา	25,000	แผนงานและงบประมาณ
2	กิจกรรมพัฒนาระบบข้อมูลสารสนเทศ	15,000	แผนงานและงบประมาณ
3	กิจกรรมจัดทำแผนพัฒนาการศึกษา	8,000	แผนงานและงบประมาณ
4	กิจกรรมศึกษาดูงานฝ่ายแผนงานและงบประมาณ	20,000	แผนงานและงบประมาณ
5	กิจกรรมอบรมเชิงปฏิบัติการเพื่อสรุปงานปี 2557 และเตรียมแผนปฏิบัติงานปี 2558	50,000	แผนงานและงบประมาณ
6	กิจกรรมระดมทุนและทรัพยากรทางการศึกษา	180,000	แผนงานและงบประมาณ

7	กิจกรรมจัดซื้อวัสดุสำนักงาน	100,000	แผนงานและงบประมาณ
	รวม	414,000	

จากตารางข้อมูล โครงการ/กิจกรรมที่ฝ่ายวิชาการรับผิดชอบ มีจำนวนทั้งสิ้น 7 กิจกรรม รวมจำนวนงบประมาณเป็นเงิน 414,000 บาท

ข้อมูลงบประมาณของฝ่ายต่างๆ

รายการ	ปีงบประมาณ 2555	ปีงบประมาณ 2556	ปีงบประมาณ 2557
วิชาการ	817,861.64	902,320.00	899,579
บริหารงานทั่วไป	1,490,608.96	328,400	319,900
บริหารงานบุคลากร	349,008.02	319,500	520,380
แผนงานและงบประมาณ	4,981,659.16	414,000	414,000

กราฟแสดงข้อมูล

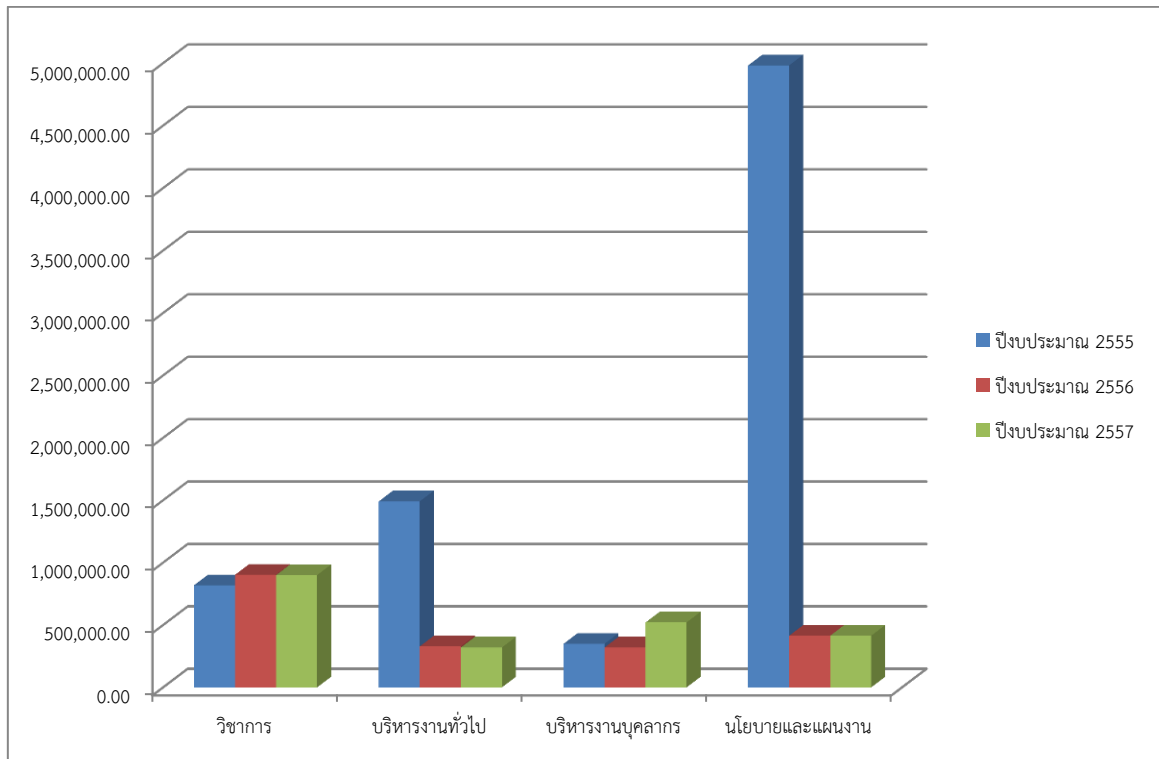

**การใช้จ่ายงบประมาณของสถานศึกษา
แยกประเภทเงินจ่ายตามหมวดงบประมาณ**

งบประมาณ	ปีการศึกษา 2556 จำนวน (บาท)	ปีการศึกษา 2557 จำนวน (บาท)
ลูกจ้างชั่วคราว	665,860.00	734,880.00
ค่าตอบแทน	55,900.00	3,800.00
ค่าใช้สอย	1,502,998.96	1,042,735.64
ค่าสาธารณูปโภค	773,361.00	999,250.61
ค่าวัสดุ	2,223,923.82	1,958,581.02
ค่าครุภัณฑ์	428,767.08	508,845.05
ค่าที่ดินสิ่งก่อสร้าง	-	-
ค่าอุดหนุน	-	2,172,090.20

รายจ่ายอื่นๆ	1,881,763.11 516,909.65	623,676.14
รวม	8,049,483.62	8,043,858.66

กราฟแสดงข้อมูล

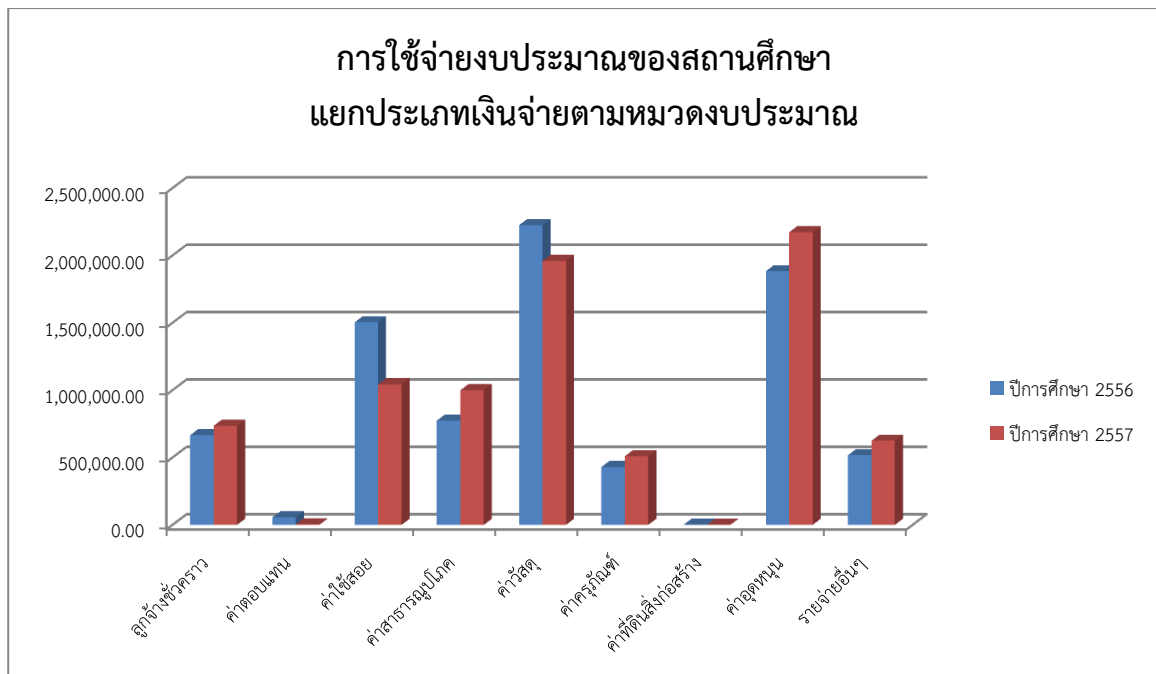

งบประมาณ (รับ-จ่าย) ปีการศึกษา 2557

รายรับ	จำนวน/บาท	รายจ่าย	จำนวน/บาท
เงินงบประมาณ	20,615,660.00	งบดำเนินการ/เงินเดือน-ค่าจ้าง	20,615,660.00
เงินนอกงบประมาณ	3,633,992.37	งบพัฒนาคุณภาพการจัดการศึกษา	3,218,934.71
เงินอื่นๆ (ระบุ)ปริจาค	4,576,218.85	งบอื่นๆ (ระบุ)	3,218,934.71
รวมรายรับ	28,825,871.22	รวมรายจ่าย	28,391,730.02

งบดำเนินการ/เงินเดือน เงินค่าจ้าง คิดเป็นร้อยละ 100 ของรายรับ

งบพัฒนาคุณภาพการจัดการศึกษา คิดเป็นร้อยละ 89 ของรายรับ

เงินนอกงบประมาณ (บริจาค) คิดเป็นร้อยละ 70 ของรายรับ

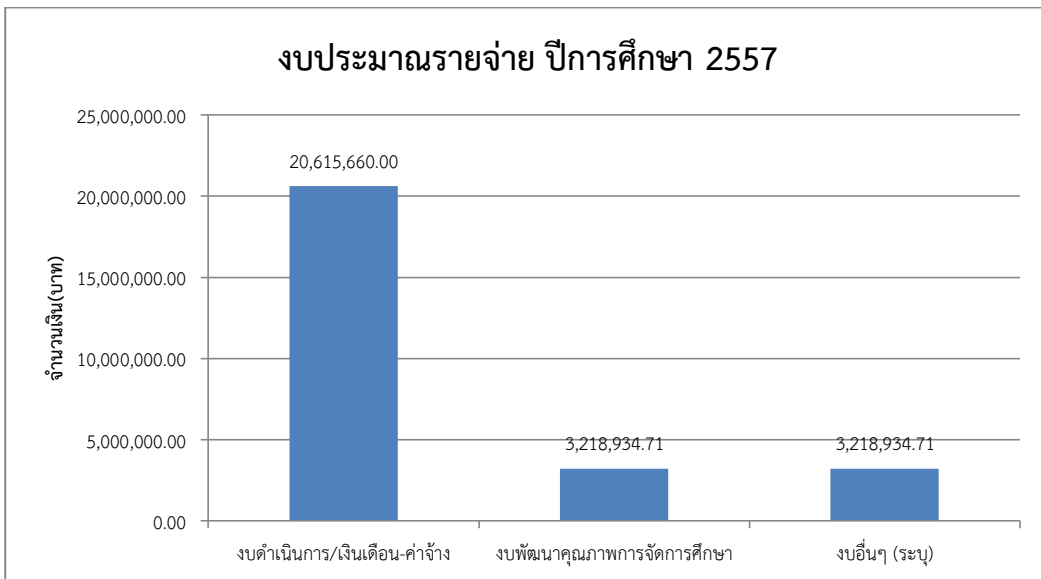
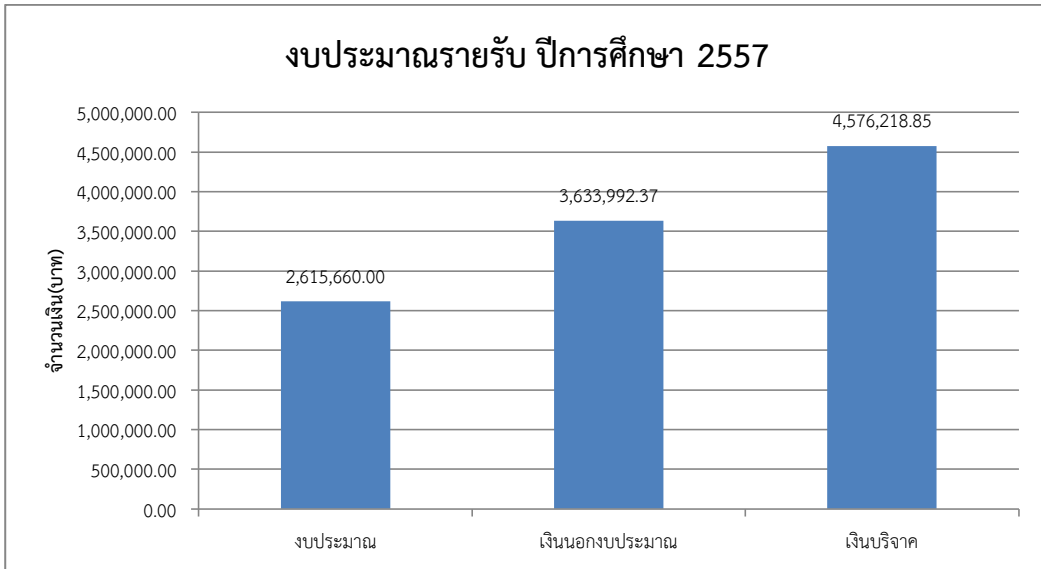

สถานการณ์การเงิน ย้อนหลัง 2 ปีการศึกษา

ประเภท	รายรับ		รายจ่าย	
	2556	2557	2556	2557
เงินในงบประมาณ	3,348,793.96	20,615,660.00	2,928,068.75	20,615,660.00
เงินนอกงบประมาณ	4,136,538.34	3,633,992.37	5,120,711.61	3,218,934.71

