



สารสนเทศ

โรงเรียนเศรษฐเสถียร ในพระราชูปถัมภ์

สำนักบริหารงานการศึกษาพิเศษ
สำนักงานคณะกรรมการการศึกษาขั้นพื้นฐาน
กระทรวงศึกษาธิการ



ปีการศึกษา
๒๕๖๔

คำนำ

ประกาศกฎกระทรวงว่าด้วยระบบหลักเกณฑ์และวิธีการประกันคุณภาพการศึกษา พ.ศ. 2553 ได้กำหนดให้สถานศึกษาชั้นพื้นฐานจัดให้มีระบบการประกันคุณภาพภายใน โดยการส่งเสริมสนับสนุนและกับดูแลของหน่วยงานต้นสังกัด ตามหลักเกณฑ์และแนวปฏิบัติที่ให้สถานศึกษายึดหลักการมีส่วนร่วมของชุมชนและหน่วยงานที่เกี่ยวข้องทั้งภาครัฐและภาคเอกชนโดยให้สถานศึกษาได้ดำเนินการ 8 ข้อหลัก โดยมีข้อที่ 3 ให้สถานศึกษาดำเนินการจัดระบบบริหารและสารสนเทศขึ้น โดยให้มีการจัดทำเป็นหมวดหมู่ถูกต้องครอบคลุมทันสมัย เพื่อใช้ในการวางแผนการพัฒนาการศึกษาที่ครอบคลุมภารกิจ ด้านการบริหารงานวิชาการ การบริหารงานกิจการนักเรียน การบริหารงานนโยบายและแผน การสอน การบริหารทั่วไป

โรงเรียนเศรษฐเสถียร ในพระราชูปถัมภ์ จังหวัด กรุงเทพมหานคร จึงดำเนินการจัดทำ สารสนเทศของสถานศึกษา ประจำปี 2564 ขึ้นเพื่อรวบรวมข้อมูล สารสนเทศที่จำเป็นมีความสำคัญต่อการพัฒนาสถานศึกษา และมีความสำคัญต่อการบริหารสถานศึกษา เพื่อนำไปสู่การสนับสนุนและการส่งเสริมการพัฒนากระบวนการประกันคุณภาพภายในของสถานศึกษาให้เข้มแข็งต่อไป

โรงเรียนเศรษฐเสถียร ในพระราชูปถัมภ์ จังหวัด กรุงเทพมหานคร ขอขอบคุณคณะทำงานและผู้เกี่ยวข้องทุกท่านที่มีส่วนร่วมในการทำเอกสารเล่มนี้ หวังว่าสารสนเทศสถานศึกษาที่จัดทำขึ้นนี้จะสามารถใช้เป็นแนวทางในการพัฒนาสถานศึกษา การบริหารสถานศึกษาพร้อมทั้งพัฒนาระบบ การประกันคุณภาพภายในสถานศึกษาให้เข้มแข็งต่อไป

โรงเรียนเศรษฐเสถียร ในพระราชูปถัมภ์

จังหวัด กรุงเทพมหานคร

พฤษภาคม 2565

สารบัญ		หน้า
คำนำ		ก
สารบัญ		ข
สารสนเทศพื้นฐานของสถานศึกษา		1
ประวัติสถานศึกษา		2
ข้อมูลทั่วไปของสถานศึกษา		3
ข้อมูลบุคลากรของสถานศึกษา		6
โครงสร้างการบริหารงาน		7
ข้อมูลอาคารสถานที่		8
จำนวนนักเรียน ปีการศึกษา 2564		13
สารสนเทศเพื่อการบริหารและการจัดการกลุ่มบริหารงานวิชาการ		18
ข้อมูลผลสัมฤทธิ์ทางการเรียนระดับสถานศึกษา		19
การทดสอบทางการศึกษาระดับชาตินิยมขั้นพื้นฐาน (O-NET)		25
การศึกษาต่อและประกอบอาชีพ		36
สถิติห้องสมุด		37
สารสนเทศเพื่อการบริหารและการจัดการกลุ่มบริหารงานบุคคล		40
ข้อมูลบุคลากรของสถานศึกษาจำแนกตามตำแหน่งงาน		41
ข้อมูลบุคลากรจำแนกตามวุฒิการศึกษา		42
ข้อมูลบุคลากรจำแนกตามวิทยฐานะ		43
ข้อมูลบุคลากรจำแนกตามกลุ่มสาระการเรียนรู้และภาระงานสอน		44
ข้าราชการครู และบุคลากรในสถานศึกษา		45
สารสนเทศเพื่อการบริหารและการจัดการกลุ่มแผนงานและงบประมาณ		49
ข้อมูลงบประมาณ		50
การใช้จ่ายงบประมาณของสถานศึกษา		51
สรุปบททองรายรับ-รายจ่ายเงินงบประมาณ		52
สรุปผลการดำเนินงานธุรการการงานสารบรรณ		53
รายงานผลการดำเนินโครงการ/กิจกรรม		54
สารสนเทศเพื่อการบริหารและการจัดการกลุ่มงานบริหารงานทั่วไป		56
คณะกรรมการสถานศึกษาขั้นพื้นฐาน		57
คณะกรรมการเครือข่ายผู้ปกครอง		58
คณะกรรมการสภานักเรียน		59

สารบัญ (ต่อ)

	หน้า
การได้รับสนับสนุนทุนการศึกษาจากหน่วยงานอื่น ๆ	60
แบบสรุปภาวะการณ์เจริญเติบโตของนักเรียน	61
การนับถือศาสนาของนักเรียน	63
ที่อยู่นักเรียนระดับจังหวัด	64
สถานภาพของบิดา/มารดา	66
รายได้ของผู้ปกครอง	67
สถิติการเยี่ยมบ้านนักเรียน	68
ผลงานดีเด่น	69
รางวัลที่ได้รับประจำปีการศึกษา 2564 จำแนกตามรางวัล	70

สารสนเทศพื้นฐาน ของสถานศึกษา

สารสนเทศพื้นฐานของสถานศึกษา

ประวัติสถานศึกษา

โรงเรียนเศรษฐเสถียร เป็นโรงเรียนรัฐบาล สังกัดกองการศึกษาเพื่อคนพิการ กระทรวงศึกษาธิการ เป็นโรงเรียนสอนคนหูหนวกแห่งแรกของประเทศไทย พัฒนาขึ้นมาจากหน่วยทดลองสอนคนหูหนวกโรงเรียนเทศบาล 17 (วัดโสมนัสวรวิหาร) กรุงเทพมหานคร ซึ่งตั้งขึ้นเมื่อวันที่ 10 ธันวาคม 2494 ต่อมาในวันที่ 25 มีนาคม 2495 คุณหญิงโตะ นเรนดีบัญชากิจ ได้มีจิตศรัทธาบริจาคทรัพย์สิน มีเงินสด ที่ดิน และบ้านส่วนตัวของท่าน ซึ่งตั้งอยู่ ณ เลขที่ 137 ถนนพระราม 5 ตำบลถนนนครไชยศรี อำเภอดุสิต จังหวัดพระนคร ตั้งเป็นมูลนิธิให้ชื่อว่า "มูลนิธิเศรษฐเสถียร" เพื่อเป็นอนุสรณ์แห่งตระกูล "เศรษฐบุตร" อันเป็นตระกูลของ พระยานรเฑณีบัญชากิจ สามีของท่าน กับตระกูล "โชติกเสถียร" ซึ่งเป็นตระกูลของคุณหญิงเอง มูลนิธิเศรษฐเสถียร มีวัตถุประสงค์ที่จะร่วมมือกับ กระทรวงศึกษาธิการ ในการจัดสร้างโรงเรียนสอนคนหูหนวกขึ้นในที่ดินแห่งนี้

ในปี พ.ศ.2496 กระทรวงศึกษาธิการได้จัดสรรงบประมาณในการก่อสร้างอาคาร โรงเรียนสอนคนหูหนวกและงบประมาณสำหรับครุภัณฑ์และการดำเนินงานของโรงเรียน ในปีที่ยุติราชการประจำปี 2 แห่งการ จัดการศึกษาสำหรับคนหูหนวกในประเทศไทย ซึ่งตรงกับวันที่ 10 ธันวาคม พ.ศ. 2496 ได้มีพิธีเปิดโรงเรียน สอนคนหูหนวกในประเทศไทยขึ้นอย่างเป็นทางการ

ในปี พ.ศ. 2504 โรงเรียนสอนคนหูหนวกแห่งนี้ ได้เปลี่ยนชื่อเป็น โรงเรียนสอนคนหูหนวกดุสิต อันเนื่องมาจากกระทรวงศึกษาธิการได้จัดตั้งโรงเรียนสอนคนหูหนวก แห่งใหม่ขึ้นที่บริเวณอาคารสงเคราะห์ พุ่่งมหาเมฆ

ในปี พ.ศ. 2518 กระทรวงศึกษาธิการ ได้มีนโยบายให้โรงเรียนสอนคนหูหนวก ทั่วประเทศเปลี่ยนชื่อ จากโรงเรียนสอนคนหูหนวก เป็นโรงเรียนโสตศึกษาจังหวัดต่างๆ คณะกรรมการมูลนิธิอนุเคราะห์คนหูหนวก ได้เสนอเปลี่ยนชื่อโรงเรียนสอนคนหูหนวกดุสิต เป็นโรงเรียนเศรษฐเสถียร เพื่อเป็นอนุสรณ์แต่มูลนิธิเศรษฐเสถียร ที่ยุบเลิกไป จึงปรากฏชื่อโรงเรียนเศรษฐเสถียร ตั้งแต่ 1 มกราคม 2518

ต่อมาเมื่อวันที่ 26 กันยายน 2545 สมเด็จพระเจ้าอยู่หัว มหาวชิราลงกรณ บดินทรเทพยวรางกูร ทรงพระกรุณาโปรดเกล้าฯ รับโรงเรียนเศรษฐเสถียร ไว้ในพระราชูปถัมภ์ ซึ่งเป็นโรงเรียนสอนคนหูหนวกแห่งแรกของประเทศไทยที่ได้รับพระราชทาน

ข้อมูลทั่วไปของสถานศึกษา

ชื่อโรงเรียน เศรษฐศาสตร์ ในพระราชูปถัมภ์

Setsatian School for the Deaf under the Royal Patronage of
His Royal Highness Crown Prince Maha Vajiralongkorn

ที่ตั้ง 137 ถนนพระราม 5 ตำบล ถนนนครไชยศรี อำเภอ ดุสิต
จังหวัด กรุงเทพมหานคร

หมายเลขโทรศัพท์ 02-241-4738 หมายเลขโทรสาร 02-241-8982

e-mail : setsatain@hotmail.com

website : www.setsatian.ac.th

facebook : www.facebook.com/setsatianschool

เปิดสอนระดับชั้น	อนุบาลถึง	ระดับชั้น	มัธยมศึกษา 6	รวม	18 ห้องเรียน
แผนการจัดชั้นเรียน	- อนุบาล		1/1	รวม	2 ห้องเรียน
	- ประถมศึกษา		1/1/1/1/1/1	รวม	6 ห้องเรียน
	- มัธยมศึกษาตอนต้น		2/1/1	รวม	4 ห้องเรียน
	- มัธยมศึกษาตอนปลาย		2/2/2	รวม	6 ห้องเรียน

เนื้อที่ 4 ไร่ 2 งาน 99 ตารางวา

ละติจูด 13.782

ลองติจูด 100.523

เขตพื้นที่การศึกษาที่ประสานงานด้านวิชาการ ได้แก่

สพป : เขตการศึกษา 1

สพม : เขตการศึกษา 1



คำขวัญโรงเรียน

วินัยดี กีฬาเด่น เน้นอาชีพ

ปรัชญา

พัฒนาตนเพื่อเป็นคนของสังคม

ตราประจำโรงเรียน

เป็นสัญลักษณ์ของโรงเรียน ที่ได้รับพระราชทานพระราชนุญาต ตามหนังสือ พว 0005.1/รล/707

กองกิจการในพระองค์ สมเด็จพระบรมโอรสาธิราชฯ สยามมกุฎราชกุมาร ลงวันที่ 7 เมษายน 2546

ส.ศ.ส.	หมายถึง	โรงเรียนสามัญศึกษาเศรษฐเสถียร
มือ	หมายถึง	การใช้มือในการสื่อสาร
หู	หมายถึง	การใช้การได้ยินที่เหลืออยู่ให้เกิดประโยชน์มากที่สุด
ปาก	หมายถึง	การฝึกพูด และการอ่านริมฝีปาก

อักษรย่อ : ส.ศ.ส. ล้อมรูป มือ หู และปาก

ต้นไม้ประจำสถานศึกษา ต้นมะเกลือ

อัตลักษณ์ ผู้เรียนเป็นคนดี

สีประจำโรงเรียน

สีฟ้า-สีขาว

สีฟ้า	หมายถึง	สีประจำวันศุกร์ซึ่งเป็นสีของวันพระราชสมภพ ในสมเด็จพระนางเจ้าสิริกิติ์ พระบรมราชินีนาถ องค์อุปถัมภ์มูลนิธิอนุเคราะห์คนหูหนวก
สีขาว	หมายถึง	ความศรัทธาของบุคลากร ในการร่วมกันจัดการศึกษาแก่ คนหูหนวกให้เกิดประสิทธิภาพ

คติพจน์

โลกสส อตต พทพณั

พัฒนาตนเพื่อเป็นคนของสังคม

เอกลักษณ์

โรงเรียนแห่งนวัตกรรม สู่การเป็นคนดี พึ่งพาตนเอง และดำรงชีวิตในสังคมได้อย่างมีความสุข

วิสัยทัศน์

โรงเรียนเศรษฐเสถียร ในพระราชูปถัมภ์ เป็นองค์กรแห่งการเรียนรู้ที่จัดการเรียนการสอนสำหรับนักเรียนที่มีความบกพร่องทางการได้ยิน เป็นผู้นำในด้านการพัฒนาวิชาการและวิชาชีพให้เต็มตามศักยภาพของแต่ละบุคคล นักเรียนมีวินัยและคุณธรรมบนพื้นฐานวัฒนธรรมไทย มีทักษะในการใช้นวัตกรรมและเทคโนโลยี พึ่งพาตนเอง อยู่ในสังคมอย่างมีความสุข

เป้าหมาย

นักเรียนที่มีความบกพร่องทางการได้ยินของโรงเรียนเศรษฐเสถียร ในพระราชูปถัมภ์ เป็นบุคคลแห่งการเรียนรู้ พึ่งพาตนเอง มีทักษะและคุณลักษณะของผู้เรียนในศตวรรษที่ 21

พันธกิจ

- มุ่งพัฒนาให้โรงเรียนเป็นองค์กรแห่งการเรียนรู้
- มุ่งพัฒนาองค์กรอย่างเป็นระบบให้เป็นผู้นำทางด้านวิชาการและวิชาชีพโดยการมีส่วนร่วมจากชุมชนและสังคม
- มุ่งพัฒนาผู้เรียนให้มีวินัยและคุณธรรมบนพื้นฐานวัฒนธรรมไทย
- เสริมสร้างให้ผู้เรียนมีทักษะในการใช้นวัตกรรมและเทคโนโลยี
- ส่งเสริมให้ผู้เรียนสามารถบริหารจัดการตนเองให้ผู้ในสังคมได้อย่างมีความสุข

ยุทธศาสตร์

1. การจัดการศึกษาเพื่อเป็นพลเมืองและพลโลกที่ดี
2. การพัฒนาผู้เรียนให้พึ่งพาตนเอง เป็นผู้คิดริเริ่มและสร้างสรรค์นวัตกรรมในศตวรรษที่ 21
3. ส่งเสริมและพัฒนาบุคลากรทางการศึกษาให้เป็นมืออาชีพ
4. การสร้างโอกาส ความเสมอภาค ความเท่าเทียม โดยพัฒนาระบบการเข้าถึงบริการทางการศึกษาอย่างทั่วถึง
5. การพัฒนาระบบการจัดการและส่งเสริมให้ทุกภาคส่วน มีส่วนร่วมในการจัดการศึกษา

คุณค่าร่วม

- ความสามัคคี
- การเป็นประชาธิปไตย
- การมีส่วนร่วม
- คุณธรรม

ข้อมูลบุคลากรของสถานศึกษา

ทำเนียบผู้บริหารโรงเรียน

2494-2498	ม.ร.ว.หญิงเสริมศรี	เกษมศรี
2498-2516	คุณหญิงกมล	ไกรฤกษ์
2516-2526	นางสถาพร	สุวัฒน์สุส
2526-2533	นายวิเชียร	อนันต์มหพงศ์
2533-2535	นางชูศรี	ไชยประสิทธิ์
2535-2546	นางมลิวลัย	ธรรมแสง
2546-2549	นางอุศมา	เทศแก่น
2549-2555	นายสมมารณ	ไตรวิชา
2555-2556	นางสมพร	หวานเสรีจ
2557-ปัจจุบัน	นางสาวปนัดดา	วงศ์จันทา

ข้อมูลผู้บริหารปัจจุบัน

1) ผู้อำนวยการโรงเรียน

ชื่อ – สกุล : นางสาวปนัดดา วงศ์จันทา
 วุฒิการศึกษาสูงสุด : ปริญญาเอก (ปร.ด.)
 สาขา : หลักสูตรและการเรียนการสอน
 โทรศัพท์ : 06 2824 6935
 ดำรงตำแหน่งที่โรงเรียนนี้ตั้งแต่ 18 กันยายน 2557

2) รองผู้อำนวยการโรงเรียน จำนวน 2 คน

ชื่อ-สกุล : นายวิรัช ภู่เล็ก
 วุฒิการศึกษาสูงสุด : ปริญญาโท สาขาบริหารการศึกษา
 โทรศัพท์ : 08 9126 9777
 E-mail : wipoolek@yahoo.co.th
 รับผิดชอบ : กลุ่มบริหารงานบุคคล และกลุ่มบริหารงานวิชาการ

ชื่อ-สกุล : นางสาวรจนา พวงทอง
 วุฒิการศึกษาสูงสุด : ปริญญาโท สาขาบริหารการศึกษา
 โทรศัพท์ : 09 7339 0088
 E-mail : rojjananing0088@gmail.com
 รับผิดชอบ : กลุ่มบริหารงานแผนงานและงบประมาณ และกลุ่มบริหารงานทั่วไป



โครงสร้างการบริหารงานโรงเรียนเศรษฐเสถียร ในพระราชูปถัมภ์ ปีการศึกษา ๒๕๖๕

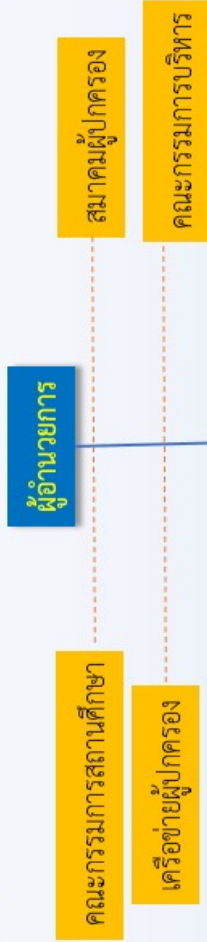

รองผู้อำนวยการ

- | กลุ่มบริหารงานวิชาการ | กลุ่มบริหารงานบุคคล | กลุ่มงานและงบประมาณ | กลุ่มบริหารทั่วไป |
|--|--|--|---|
| ๑. งานคณะกรรมการส่งเสริมการจัดการงานวิชาการ
๒. งานบริหารกลุ่มสาระการเรียนรู้และพัฒนาหลักสูตร
๓. งานวัดผลและประเมินผล
๔. งานวิจัยและพัฒนาคุณภาพการศึกษา
๕. งานนวัตกรรมการศึกษา
๖. งานพัฒนาสื่อวีดิทัศน์และเทคโนโลยีการทางการศึกษา
๗. งานแนะแนวการศึกษา
๘. งานอนามัย
๙. งานทะเบียน
๑๐. งานห้องสมุด
๑๑. งานจัดการศึกษาเพื่อการแข่งขัน
๑๒. งานพัฒนาแผนการจัดการจัดการศึกษาเฉพาะบุคคล
๑๓. งานพัฒนาชมรมรพช.ทางทางการศึกษา
๑๔. งานประกันคุณภาพทางการศึกษา
๑๕. งานกิจกรรมพัฒนาผู้เรียน
๑๖. งานแผนงานฝ่ายวิชาการ
๑๗. งานสารสนเทศฝ่ายวิชาการ
๑๘. งานอื่น ๆ ที่ได้รับมอบหมาย | ๑. งานคณะกรรมการส่งเสริมการบริหารงานบุคคล
๒. งานเสริมสร้างประสิทธิภาพในการปฏิบัติงาน
๓. งานประเมินผลการปฏิบัติงานและเลื่อนขั้นเงินเดือน
๔. งานเครื่องมือเครื่องใช้วิทยากร
๕. งานส่งเสริมและพัฒนาครอบครัวทางวิชาการ
๖. งานส่งเสริมยกย่องเชิดชูเกียรติและเสริมสร้างขวัญกำลังใจ
๗. งานส่งเสริมวินัยและจรรยาบรรณข้าราชการครูและบุคลากร
๘. งานพัฒนาบุคลากร
๙. งานสวัสดิการร้านค้า
๑๐. งานรักษาความปลอดภัย
๑๑. งานเงินเงินสิ่งพระที่
๑๒. งานทะเบียนประวัติบุคลากร
๑๓. งานอื่น ๆ ที่ได้รับมอบหมาย | ๑. งานคณะกรรมการส่งเสริมบริหารงานแผนงานและงบประมาณ
๒. งานสารสินทรัพย์โรงเรียน
๓. งานบริหารเงินโรงเรียน
๔. งานธุรการสารบรรณ
๕. งานการเงินการบัญชี
๖. งานระดมทุนและทรัพยากรทางการศึกษา
๗. งานตรวจเรื่องภายใน
๘. งานพัสดุ
๙. งานควบคุมภายใน
๑๐. งานอาหารและโภชนาการ
๑๑. งานประกัน
๑๒. งานคณะกรรมการบริหารโรงเรียน
๑๓. งานสังคมผู้ปกครองและครู
๑๔. งานคณะกรรมการสถานศึกษา
๑๕. งานอื่น ๆ ที่ได้รับมอบหมาย | ๑. งานคณะกรรมการส่งเสริมบริหารงานบริการทั่วไป
๒. งานพัฒนาระบบเครือข่ายและเทคโนโลยี
๓. งานวินิจฉัยพื้นที่และสิ่งพิมพ์
๔. งานประชาสัมพันธ์
๕. งานโรคติดต่อวิทยา
๖. งานบูรณาการศึกษา
๗. งานส่งเสริมสุขภาพนักเรียน
๘. งานเครือข่ายผู้ปกครอง
๙. งานวิทยุโรงเรียนประจำ
๑๐. งานระบบดูแลช่วยเหลือนักเรียน
๑๑. งานสวัสดิการร้านค้า
๑๒. งานอาคารสถานที่และสิ่งแวดล้อม
๑๓. งานอุ้งข้างประจำและลูกจ้างชั่วคราว
๑๔. งานยานพาหนะ
๑๕. งานอื่น ๆ ที่ได้รับมอบหมาย |

ข้อมูลอาคารสถานที่

โรงเรียนเศรษฐเสถียร ในพระราชูปถัมภ์ Satsatian School for the Deaf



- | | |
|---------------------------|------------------------------|
| 1 อาคารเรือนปั้นหย่า | 5 อาคารแฟลตคนงานภารโรงและครู |
| 2 อาคารโสตสรีนรร 1 | 6 อาคารเฉลิมพระเกียรติ 60 ปี |
| 3 อาคารโสตสรีนรร 2 | 7 อาคารเศรษฐมงคล |
| 4 อาคารหอนอนแบบมาตรฐาน 26 | 8 อาคารวชิรารักษ์มีธีปัจฉิม |

ข้อมูลด้านอาคารเรียน อาคารประกอบ และสิ่งก่อสร้างอื่น

ที่	ประเภท/แบบ	จำนวน หน่วย	ปี งปม.	ควรมี	มีแล้ว	จำนวนที่ -ขาด/+เกิน	สภาพ การใช้งาน
1	อาคารเรียน						
	1.1 อาคารเรียนแบบ อเนกประสงค์	3 หลัง	2516, 2530, 2539				ใช้งานได้
	1.2 อาคารเรียนแบบพิเศษ	1 หลัง	2522				ใช้งานได้
	1.3.....	-	-	-	-	-	-
2	อาคารฝึกงาน	-	-	-	-	-	-
	2.1 อาคารฝึกงานแบบ.....	-	-	-	-	-	-
	2.2.....	-	-	-	-	-	-
3	อาคารโรงอาหาร หอประชุม	-	-	-	-	-	-
	3.1อาคารโรงอาหาร หอประชุม แบบ.....	-	-	-	-	-	-
	3.2อาคารโรงอาหาร หอประชุม แบบ.....	-	-	-	-	-	-
	3.3อาคารโรงอาหารแบบ.....	-	-	-	-	-	-
4	อาคารประกอบอื่น ๆ	-	-	-	-	-	-
	4.1 โรงหุงต้ม	-	-	-	-	-	-
	4.2 หอนอน						ใช้งานได้
	1. แบบอเนกประสงค์	1 หลัง	2546				
	2. แบบมาตรฐาน 26	1 หลัง	2538				
			-				
			2540				
	4.3 โรงอาบน้ำนักเรียน	-	-	-	-	-	-
	4.4 ห้องน้ำ-ห้องส้วม (หลัง)	-	-	-	-	-	-
	4.5 อาคารพยาบาล	-	-	-	-	-	-
	4.6 อาคารพลศึกษา	-	-	-	-	-	-
	4.7 หอสมุด	-	-	-	-	-	-

ที่	ประเภท/แบบ	จำนวน หน่วย	ปี งปม.	ควรมี	มีแล้ว	จำนวนที่ -ขาด/+เกิน	สภาพ การใช้งาน
	4.8 บ้านพักครู (แบบแฟลตและ หลัง)	-	-	-	-	-	-
	4.9 บ้านพักภารโรง (แฟลต)	1 หลัง	2532				ใช้งานได้
	4.10 บ้านพักนักเรียน	-	-	-	-	-	-
	4.11 เรือนเกษตร/หรือ เรือนเพาะชำ	-	-	-	-	-	-
	4.12 โรงเก็บรถยนต์	-	-	-	-	-	-
5	สิ่งก่อสร้างอื่น	-	-	-	-	-	-
	5.1 เสาธง	1 ต้น					ใช้งานได้
	5.2 สนามบาสเกตบอล	1 สนาม					ใช้งานได้
	5.3 สนามกีฬามาตรฐาน	-	-	-	-	-	-
	5.4 ถนน	-	-	-	-	-	-
	5.5 ชุมนประตูละริ้ว	1 หน่วย					ใช้งานได้
	5.6 สนามเด็กเล่น	-	-	-	-	-	-
	5.7 สนามฟุตบอล	-	-	-	-	-	-
	5.8 สนามเทนนิส	-	-	-	-	-	-
	5.9 อาคารคุณหญิงโตะ	1 หลัง	2496				ใช้งานได้
6	ครุภัณฑ์/ยานพาหนะ						
	6.1 รถยนต์(ตู้)	2 คัน					ใช้งานได้
	6.2 รถบรรทุก	-	-	-	-	-	-
	6.3 รถกระบะ	1 คัน					ใช้งานได้

อาคารประกอบด้วย

1. อาคารโสตลิรินธร เป็นอาคารเรียน 4 ชั้น

ชั้นที่ 1 ประกอบด้วย ห้องวิชาการ ห้องคอมพิวเตอร์มัธยม ห้องเกียรติยศ ห้องบริหารบุคคล

ชั้นที่ 2 ประกอบด้วย ห้อง ป.4/1 ห้องพระ ห้องศิลปะ ห้องนาฏศิลป์ ห้องภาษาอังกฤษ
ห้องงานอาหาร

ชั้นที่ 3 ประกอบด้วย ห้อง ป.5/1 ห้อง ป.6/1 ห้อง ป.6/2 ห้องสังคม ห้องภาษาไทย ห้อง
วิทยาศาสตร์(เดิม) ห้องคณิตศาสตร์

ชั้นที่ 4 ประกอบด้วย ห้องพัก

2. อาคารเฉลิมพระเกียรติ เป็นอาคารเรียน 4 ชั้น

ชั้นที่ 1 ประกอบด้วย ห้องสมุด

ชั้นที่ 2 ประกอบด้วย ห้องอนุบาล1 ห้องภาษาอังกฤษประถม(ครูญาติ) ห้อง ป.1 ห้อง
intervention room ห้องอนุบาล2

ชั้นที่ 3 ประกอบด้วย ห้อง play room ห้องสื่อวัฒนธรรมฯ ห้องฝึกพูด ห้องคอมพิวเตอร์ประถม

ชั้นที่ 4 ประกอบด้วย ห้องอาเซียน ห้องสอนประดิษฐ์ ห้องป.2 ห้องป.5/2 ห้องป.3

3. อาคารวชิราภรณ์ที่ปึงกร เป็นอาคารเรียนแบบพิเศษ 4 ชั้น

ชั้นที่ 1 ประกอบด้วย ห้องอาชีพ ห้องแผนงาน ห้องแสดงผลงานนักเรียน ห้องประชุมสมาคมฯ
ห้องผู้อำนวยการ ห้องงบประมาณ

ชั้นที่ 2 ประกอบด้วย ห้องประชุม

ชั้นที่ 3 ประกอบด้วย ศูนย์อาชีพ ศูนย์ศิลปะ ห้องวิทยาศาสตร์ ห้องพักครู ห้องประกันคุณภาพ

ชั้นที่ 4 ประกอบด้วย ห้องสังคมมัธยม ห้องภาษาอังกฤษมัธยม ห้อง e-classroom
ห้องภาษาอังกฤษมัธยม

4. อาคารหอนอนใหม่ เป็นอาคารหอนอน 4 ชั้น

ชั้นที่ 1 ประกอบด้วย โรงอาหาร ห้องประกอบอาหาร

ชั้นที่ 2 ประกอบด้วย ห้องทำกิจกรรมของนักเรียนหอพัก

ชั้นที่ 3 ประกอบด้วย นักเรียนประจำหญิง

ชั้นที่ 4 ประกอบด้วย นักเรียนประจำหญิง

5. อาคารหอนอนเก่า เป็นอาคารหอนอน 2 ชั้น

ชั้นที่ 1 ประกอบด้วย ร้านค้าสวัสดิการ ห้องสมาคมศิษย์เก่า ห้องซักรีด

ชั้นที่ 2 ประกอบด้วย ห้องพักผู้อำนวยการ ห้องพักรับรอง

6. อาคารแฟลชคนงาน เป็นอาคารแฟลตคนงาน 5 ชั้น
ประกอบไปด้วยห้องพักจำนวน 5 ห้องต่อชั้น
7. อาคารมูลนิธิอนุเคราะห์คนหูหนวกฯ เป็นบ้าน 2 ชั้น
ชั้นที่ 1 ประกอบด้วย สำนักงานมูลนิธิอนุเคราะห์คนหูหนวกฯ
ชั้นที่ 2 ประกอบด้วย ห้องจัดเก็บเอกสารมูลนิธิอนุเคราะห์คนหูหนวกฯ

จำนวนยานพาหนะ จำแนกตามประเภท ดังนี้

รถตู้	จำนวน	2	คัน
รถกระบะ	จำนวน	1	คัน

การจัดการศึกษา

เป็นแบบ สหศึกษา

การศึกษาแบ่งออกเป็น 4 ระดับ คือ

- | | | |
|---------------------------|--------|------------------------------|
| 1. ระดับปฐมวัย | ได้แก่ | ระดับอนุบาล |
| 2. ระดับประถมศึกษา | ได้แก่ | ระดับชั้นประถมศึกษาปีที่ 1-6 |
| 3. ระดับมัธยมศึกษาตอนต้น | ได้แก่ | ระดับชั้นมัธยมศึกษาปีที่ 1-3 |
| 4. ระดับมัธยมศึกษาตอนปลาย | ได้แก่ | ระดับชั้นมัธยมศึกษาปีที่ 4-6 |

ประเภทของนักเรียนแบ่งเป็น 2 ประเภท

1. ประเภทอยู่ประจำ มีห้องพัก 1 หอ เป็นห้องพักหญิง
2. ประเภทไป-กลับ

จำนวนนักเรียน ปีการศึกษา 2564

จำนวนนักเรียนทั้งสิ้น 167 คน แยกเป็น เพศชาย 40 คน หญิง 127 คน

ข้อมูลจำนวนนักเรียน ปีการศึกษา 2564 จำแนกตามเพศ

ชาย	หญิง	รวม
40	127	167

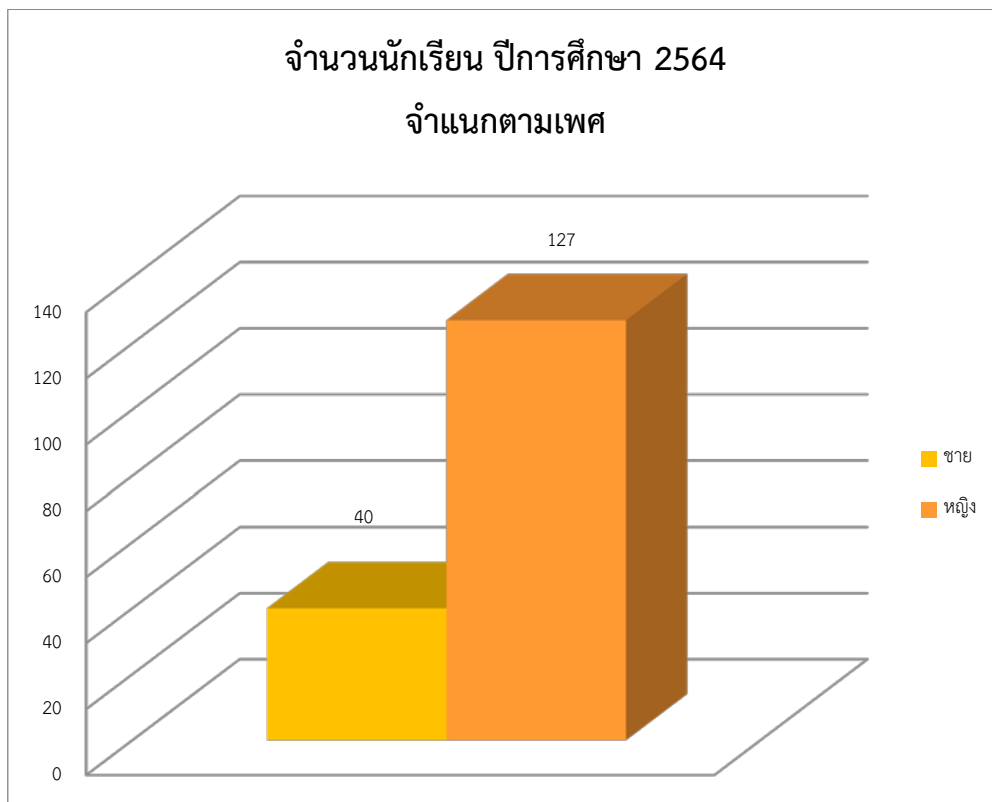

จำนวนนักเรียนจำแนกตามระดับชั้นที่เปิดสอน ปีการศึกษา 2564

ระดับชั้นเรียน	จำนวนห้อง	เพศ		รวม	เฉลี่ยต่อห้อง
		ชาย	หญิง		
อนุบาล 1	1	1	7	8	8
อนุบาล 2	1	3	4	7	7
รวม	2	4	11	15	
ประถมศึกษาปีที่ 1	1	2	8	10	10
ประถมศึกษาปีที่ 2	1	4	8	12	12
ประถมศึกษาปีที่ 3	1	1	13	14	14
ประถมศึกษาปีที่ 4	1	-	5	5	5
ประถมศึกษาปีที่ 5	1	4	9	13	13
ประถมศึกษาปีที่ 6	1	2	7	9	9
รวม	6	13	50	63	
มัธยมศึกษาปีที่ 1	2	4	14	18	9
มัธยมศึกษาปีที่ 2	1	1	8	9	9
มัธยมศึกษาปีที่ 3	1	4	6	10	10
รวม	4	9	28	37	
มัธยมศึกษาปีที่ 4	2	4	11	15	7
มัธยมศึกษาปีที่ 5	2	5	14	19	10
มัธยมศึกษาปีที่ 6	2	5	13	18	9
รวม	6	15	38	53	
รวมทั้งหมด	18	40	127	16	

หมายเหตุ ***ข้อมูล ณ วันที่ 1 พฤศจิกายน 2564

ข้อมูลจำนวนนักเรียน ปีการศึกษา 2564 จำแนกตามระดับชั้น

ระดับ	จำนวนห้อง	เพศ		รวม	เฉลี่ย
		ชาย	หญิง		ต่อห้อง
ปฐมวัย	2	5	11	15	2:8
ประถมศึกษา	6	13	50	63	6:9
มัธยมศึกษาตอนต้น	4	9	28	37	5:9
มัธยมศึกษาตอนปลาย	6	14	38	52	6:9
รวมทั้งหมด	18	40	127	167	

กราฟแสดงข้อมูลโดยรวม

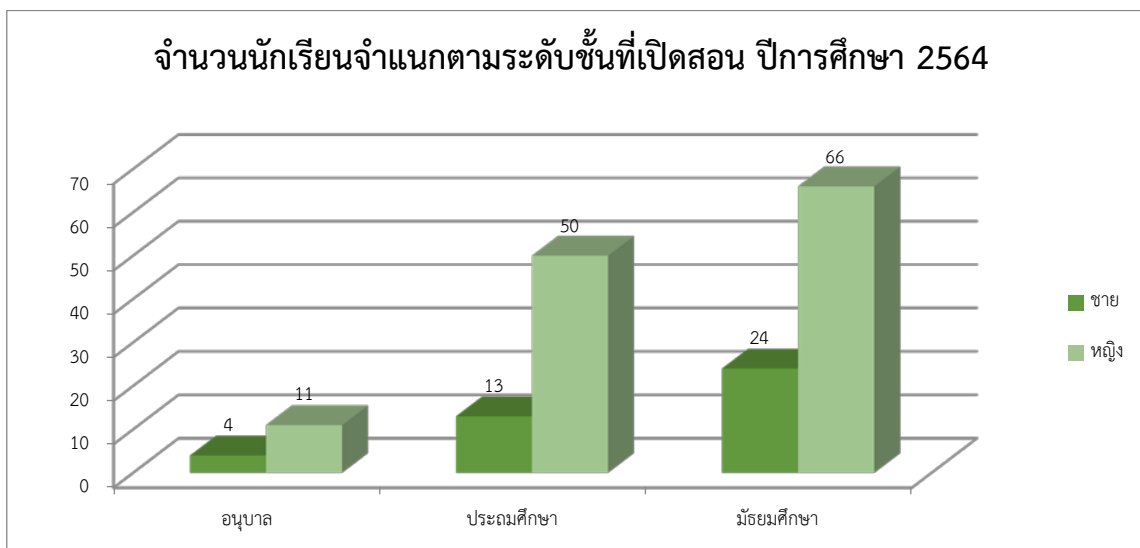
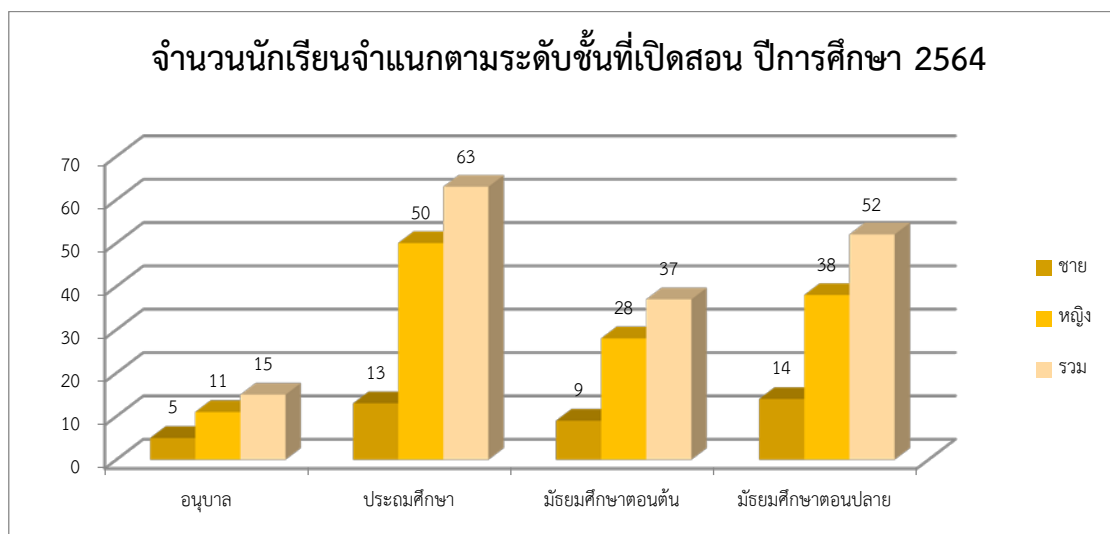

จำนวนนักเรียนประจำ ไป-กลับ จำแนกตามชั้นเรียน ประจำปีการศึกษา 2564

ที่	ระดับชั้น	เพศชาย			เพศหญิง			รวม		รวมทั้งสิ้น
		ประจำ	ไป-กลับ	รวม	ประจำ	ไป-กลับ	รวม	ประจำ	ไป-กลับ	
1	อนุบาล 1	0	1	1	1	6	7	1	7	8
2	อนุบาล 2	0	2	2	4	1	5	4	3	7
3	ประถมศึกษาปีที่ 1	0	1	1	5	4	9	5	5	10
4	ประถมศึกษาปีที่ 2	0	4	4	5	3	8	5	7	12
5	ประถมศึกษาปีที่ 3	0	1	1	8	5	13	8	6	14
6	ประถมศึกษาปีที่ 4	0	-	-	5	-	5	5	-	5
7	ประถมศึกษาปีที่ 5	0	4	4	9	-	9	9	5	13
8	ประถมศึกษาปีที่ 6	0	2	2	6	1	7	6	3	9
9	มัธยมศึกษาปีที่ 1	0	4	4	10	4	14	10	8	18
10	มัธยมศึกษาปีที่ 2	0	1	1	7	1	8	7	2	9
11	มัธยมศึกษาปีที่ 3	0	4	4	5	1	6	5	5	10
12	มัธยมศึกษาปีที่ 4	0	4	4	7	4	11	7	8	15
13	มัธยมศึกษาปีที่ 5	0	5	5	13	1	14	13	6	19
14	มัธยมศึกษาปีที่ 6	0	5	5	10	3	13	10	8	18
รวมทั้งสิ้น		0	40	40	94	33	127	94	73	167

หมายเหตุ ***ข้อมูล ณ วันที่ 1 กุมภาพันธ์ 2564

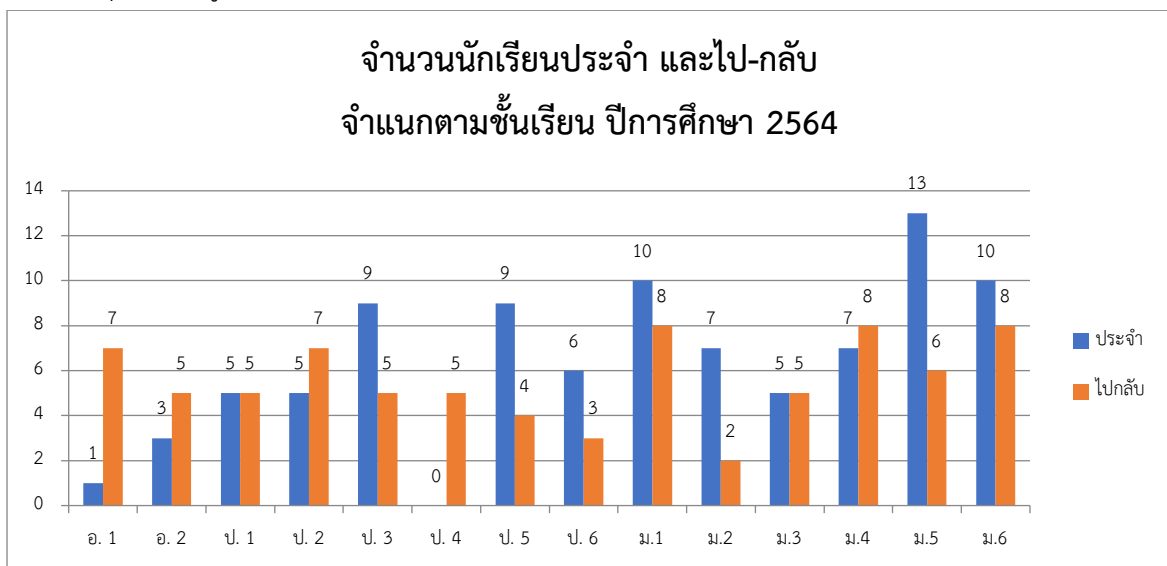

จำนวนนักเรียนแยกตามระดับชั้น ย้อนหลัง 5 ปี

ชั้น	ปี 60			ปี 61			ปี 62			ปี 63			ปี 64		
	ชาย	หญิง	รวม	ชาย	หญิง	รวม	ชาย	หญิง	รวม	ชาย	หญิง	รวม	ชาย	หญิง	รวม
อ.1	2	7	9	3	7	10	1	7	8	3	5	8	1	7	8
อ.2	3	2	5	1	6	7	3	5	8	2	6	8	3	4	7
ป.1	1	7	8	4	6	10	1	6	7	3	6	9	2	8	10
ป.2	1	8	9	1	7	8	4	7	11	1	11	12	4	8	12
ป.3	1	7	8	2	8	10	1	8	9	0	6	6	1	13	14
ป.4	4	2	6	2	8	10	2	9	11	4	7	11	-	5	5
ป.5	1	5	6	3	3	6	1	9	10	2	7	9	4	9	13
ป.6	3	15	18	2	5	7	3	3	6	4	11	15	2	7	9
ม.1	6	11	17	5	18	23	4	9	13	1	8	9	4	14	18
ม.2	3	6	9	6	12	18	4	17	21	4	5	9	1	8	9
ม.3	4	8	12	4	7	11	5	12	17	4	9	13	4	6	10
ม.4	7	9	16	7	8	15	5	9	14	4	13	17	4	11	15
ม.5	3	15	18	7	11	18	7	9	16	4	13	17	5	14	19
ม.6	2	10	12	3	15	18	6	13	19	8	9	17	5	13	18
รวม	41	112	153	50	121	171	47	123	170	44	116	160	40	127	167

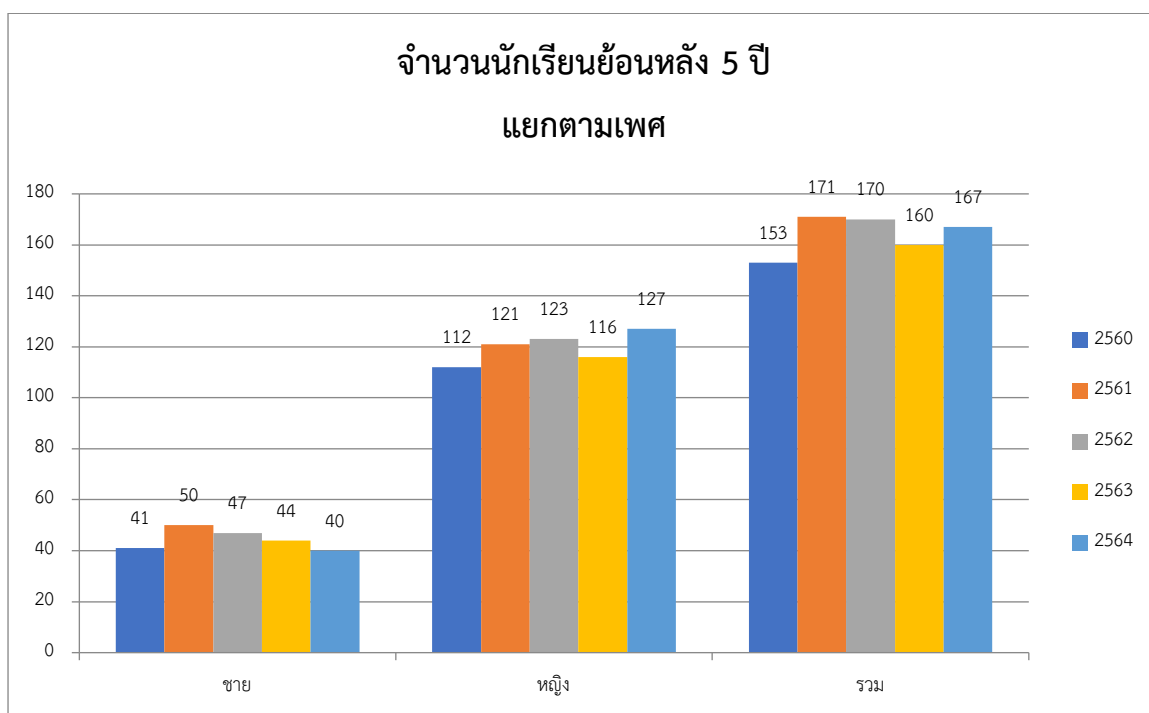

สารสนเทศ
เพื่อการบริหารและการจัดการ
กลุ่มบริหารวิชาการ

ผลการพัฒนาระดับปฐมวัย
ปีการศึกษา 2564

พัฒนาการ	ระดับชั้น	จำนวน นักเรียน (คน)	ผลการพัฒนา				\bar{x}
			3 (ดีมาก)	2 (ดี)	1 (พอใช้)	0 (ไม่ผ่านเกณฑ์)	
ด้านร่างกาย	อนุบาล 1	6	6	0	0	0	3.00
	อนุบาล 2	7	7	0	0	0	3.00
ด้านอารมณ์ - จิตใจ	อนุบาล 1	6	6	0	0	0	3.00
	อนุบาล 2	7	6	1	0	0	2.86
ด้านสังคม	อนุบาล 1	6	6	0	0	0	3.00
	อนุบาล 2	7	6	1	0	0	2.86
ด้านสติปัญญา	อนุบาล 1	6	6	0	0	0	3.00
	อนุบาล 2	7	6	1	0	0	2.86
ด้านการฟื้นฟู สมรรถภาพทางการได้	อนุบาล 1	6	3	1	2	0	2.17
	อนุบาล 2	7	4	2	1	0	2.43
รวมร้อยละ			86.15	9.23	4.62	0.00	

แผนภูมิแสดงผลการพัฒนาระดับปฐมวัย ปีการศึกษา 2564

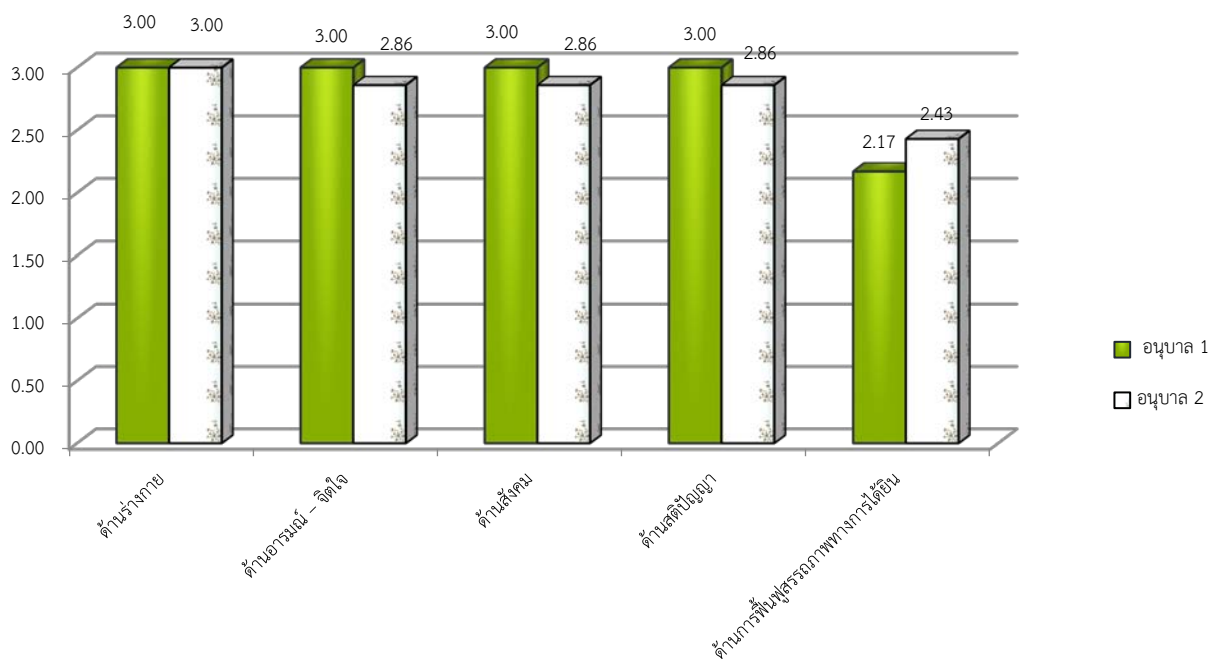

ผลการพัฒนาระดับปฐมวัย ปีการศึกษา 2564
ระดับชั้นอนุบาล 1

พัฒนาการ	จำนวนนักเรียน	ผลการพัฒนา				\bar{x}
		3 (ดีมาก)	2 (ดี)	1 (ปานกลาง)	0 (ควรปรับปรุง)	
ด้านร่างกาย	6	6	0	0	0	3.00
ด้านอารมณ์ – จิตใจ	6	6	0	0	0	3.00
ด้านสังคม	6	6	0	0	0	3.00
ด้านสติปัญญา	6	6	0	0	0	3.00
ด้านการฟื้นฟูสมรรถภาพทางการ	6	3	1	2	0	2.17
ค่าร้อยละ		65.71	28.57	5.71	0.00	

แผนภูมิแสดงผลสัมฤทธิ์ทางการเรียน ระดับปฐมวัย
ชั้นอนุบาล 1 ปีการศึกษา 2564

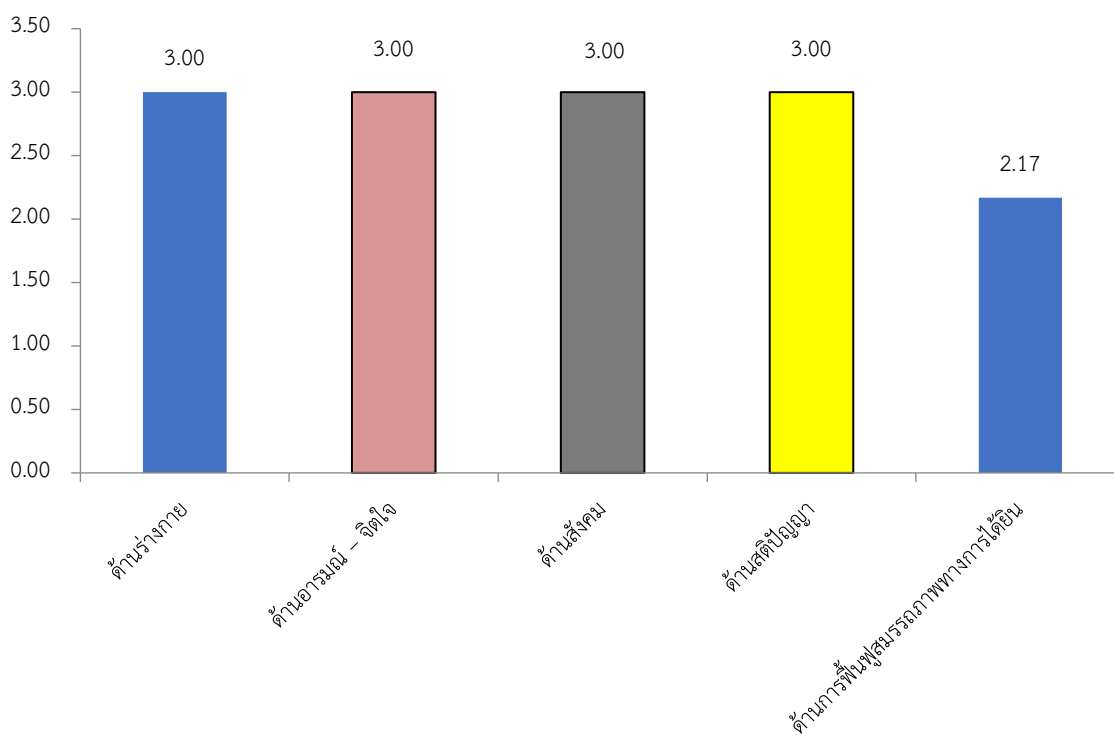

ผลการพัฒนาระดับปฐมวัย ปีการศึกษา 2564
ระดับชั้นอนุบาล 2

พัฒนาการ	จำนวนนักเรียน	ผลการพัฒนา				ค่าเฉลี่ย
		3 (ดีมาก)	2 (ดี)	1 (ปานกลาง)	0 (ควรปรับปรุง)	
ด้านร่างกาย	7	7	0	0	0	3.00
ด้านอารมณ์ – จิตใจ	7	6	1	0	0	2.86
ด้านสังคม	7	6	1	0	0	2.86
ด้านสติปัญญา	7	6	1	0	0	2.86
ด้านการฟื้นฟูสมรรถภาพทางการ	7	4	2	1	0	2.43
ค่าร้อยละ		89.29	10.71	0.00	0.00	

แผนภูมิแสดงผลสัมฤทธิ์ทางการเรียน ระดับปฐมวัย
ชั้นอนุบาล 2 ปีการศึกษา 2564

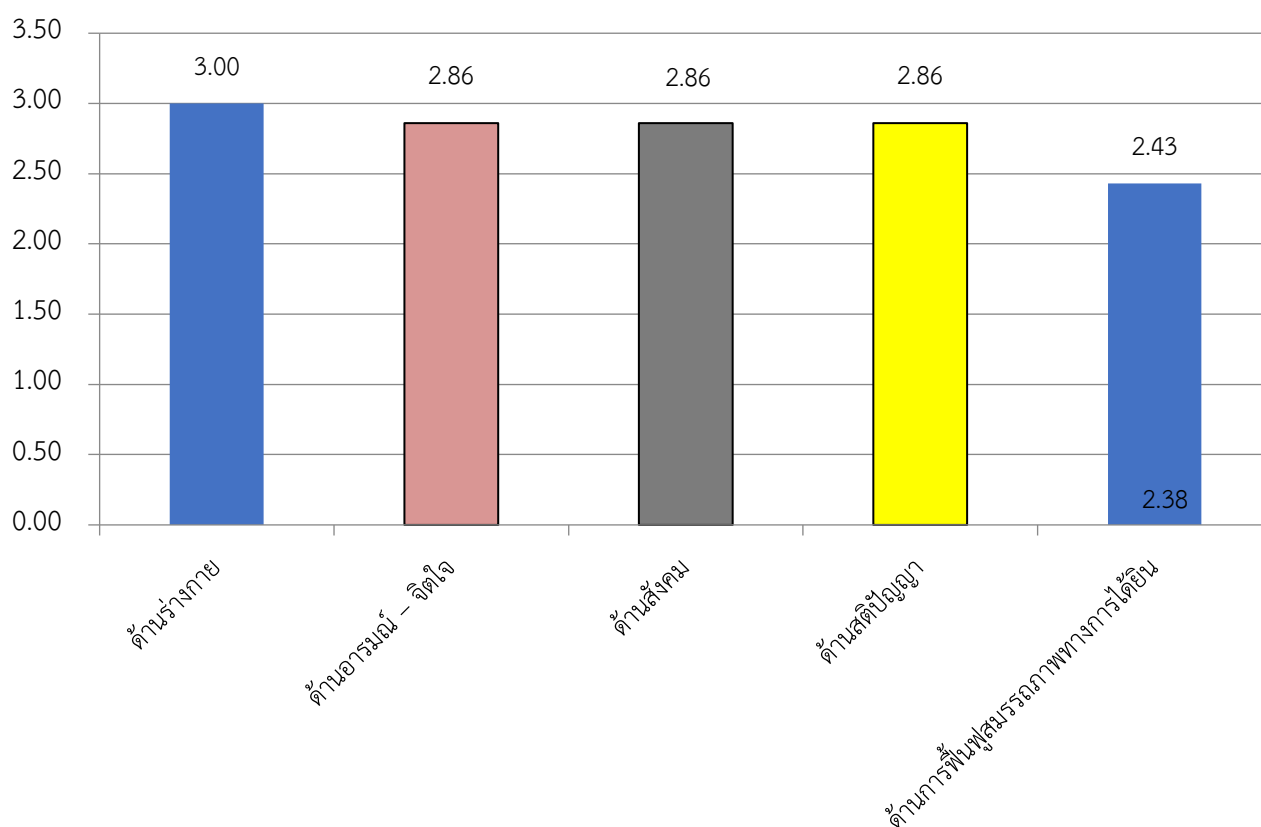

ผลการเรียนเฉลี่ยราย 6 ปี (2559 - 2564)

จำแนกตามกลุ่มสาระการเรียนรู้

กลุ่มสาระการเรียนรู้	ผลการเรียนเฉลี่ยประจำปีการศึกษา					
	2559	2560	2561	2562	2563	2564
ภาษาไทย	3.23	3.13	3.16	3.36	3.37	3.40
คณิตศาสตร์	2.99	3.11	3.30	3.35	3.48	3.45
วิทยาศาสตร์และเทคโนโลยี	3.09	3.06	3.29	3.54	3.63	3.57
สังคมศึกษา ศาสนา และวัฒนธรรม	2.95	3.04	3.24	3.35	3.61	3.65
สุขศึกษาและพลศึกษา	3.41	3.50	3.54	3.60	3.64	3.56
ศิลปะ	3.36	3.47	3.30	3.60	3.83	3.83
การงานอาชีพ	3.54	3.60	3.65	3.66	3.66	3.81
ภาษาต่างประเทศ	3.20	3.32	3.26	3.42	3.48	3.50
ผลการเรียนเฉลี่ย	3.22	3.28	3.34	3.49	3.59	3.60

แผนภูมิแสดงผลการเรียนเฉลี่ยราย 6 ปี (2559 - 2564)

จำแนกตามกลุ่มสาระการเรียนรู้

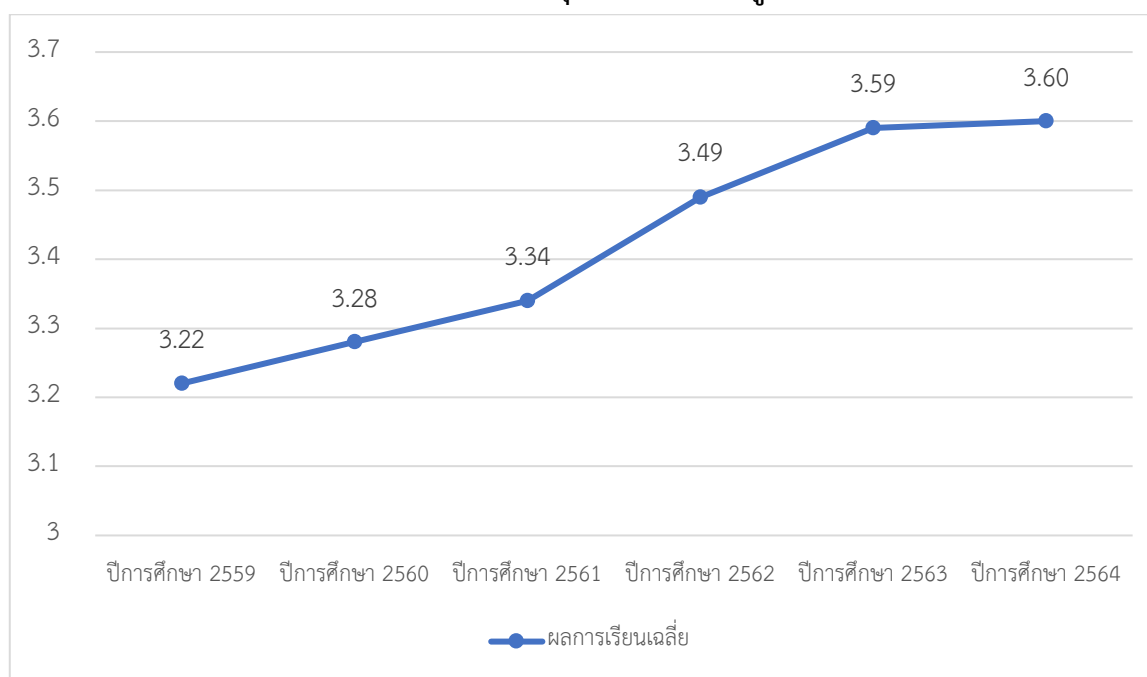

ผลการเรียนเฉลี่ยประจำปีการศึกษา 2564

จำแนกตามกลุ่มสาระการเรียนรู้

กลุ่มสาระการเรียนรู้	ผลการเรียนเฉลี่ยประจำปีการศึกษา
ภาษาไทย	3.40
คณิตศาสตร์	3.45
วิทยาศาสตร์และเทคโนโลยี	3.57
สังคมศึกษา ศาสนา และวัฒนธรรม	3.65
สุขศึกษาและพลศึกษา	3.56
ศิลปะ	3.83
การงานอาชีพ	3.81
ภาษาต่างประเทศ	3.50
ผลการเรียนเฉลี่ยรวม	3.60

แผนภูมิแสดงผลการเรียนเฉลี่ยประจำปีการศึกษา 2564

จำแนกตามกลุ่มสาระการเรียนรู้

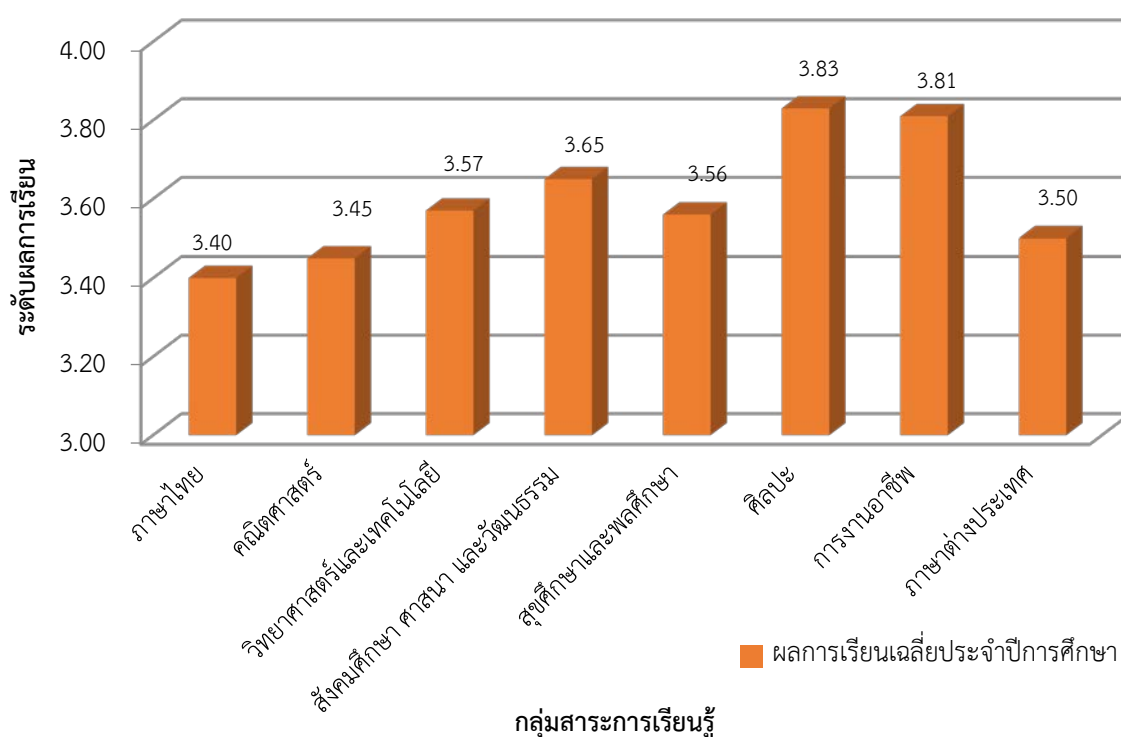

ผลการเรียนเฉลี่ย จำแนกตามกลุ่มสาระการเรียนรู้และระดับชั้น
ประจำปีการศึกษา 2564

กลุ่มสาระการเรียนรู้	ผลการเรียนเฉลี่ย			
	ประถมศึกษา ๑	มัธยมศึกษา ตอนต้น	มัธยมศึกษาตอน ปลาย	รวม
ภาษาไทย	3.42	3.48	3.31	3.40
คณิตศาสตร์	3.43	3.41	3.50	3.45
วิทยาศาสตร์และเทคโนโลยี	3.61	3.54	3.62	3.57
สังคมศึกษา ศาสนา และ สุขศึกษาและพลศึกษา	3.57	3.66	3.72	3.65
ศิลปะ	3.61	3.64	3.51	3.56
การงานอาชีพ	3.85	3.82	3.82	3.83
ภาษาต่างประเทศ	3.87	3.89	3.67	3.81
ภาษาต่างประเทศ	3.49	3.69	3.31	3.50
ผลการเรียนเฉลี่ยรวม	3.66	3.64	3.56	3.6

การเปรียบเทียบผลการทดสอบระดับประเทศ (O-Net)

ประจำปีการศึกษา 2558 – 2564

โรงเรียนเศรษฐเสถียร ในพระราชูปถัมภ์

รายวิชา	คะแนนเฉลี่ยประจำปีการศึกษา						
	2558	2559	2560	2561	2562	2563	2564
ภาษาไทย	24.79	23.50	22.98	25.50	25.75	23.28	20.94
คณิตศาสตร์	19.75	19.60	16.62	19.96	19.38	17.88	20.34
วิทยาศาสตร์	25.25	26.53	20.86	23.86	24.64	22.73	26.75
ภาษาอังกฤษ	25.19	23.28	23.64	23.31	23.80	26.87	25.50
คะแนนเฉลี่ยประจำปีการศึกษา	24.03	23.75	21.02	23.16	23.39	22.69	23.38

กราฟแสดงการเปรียบเทียบผลการทดสอบระดับประเทศ (O-Net)

โรงเรียนเศรษฐเสถียร ในพระราชูปถัมภ์

ประจำปีการศึกษา 2558 – 2564

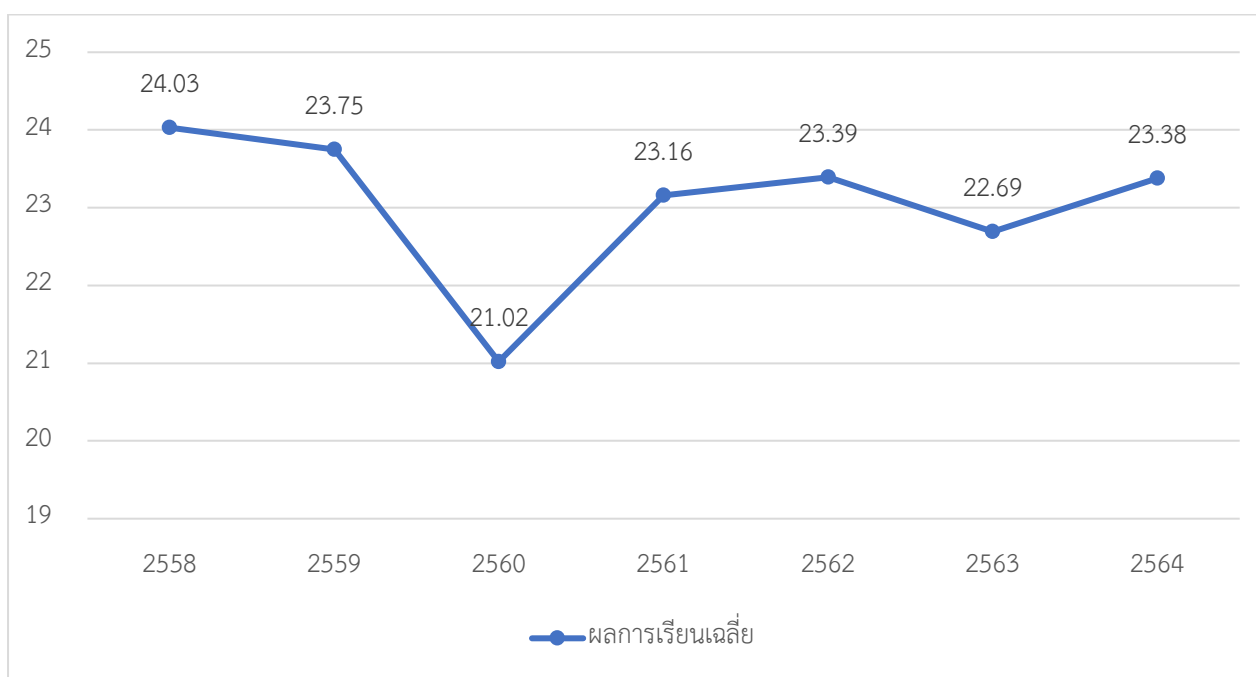

ผลคะแนนการทดสอบระดับประเทศ (O-Net)

คะแนนเฉลี่ยประจำรายวิชา

ประจำปีการศึกษา 2564

รายวิชา	คะแนนเฉลี่ย									เฉลี่ยระดับ โรงเรียน
	ประถมศึกษาปีที่ 6			มัธยมศึกษาปีที่ 3			มัธยมศึกษาปีที่ 6			
	รร.	สังกัด	ประเทศ	รร.	สังกัด	ประเทศ	รร.	สังกัด	ประเทศ	
ภาษาไทย	22.47	40.68	50.38	17.89	42.99	51.19	22.45	40.10	46.40	20.94
คณิตศาสตร์	32.41	31.69	36.83	14.78	19.60	24.47	13.83	16.02	21.28	20.34
วิทยาศาสตร์	28.89	30.06	34.31	32.28	28.66	31.45	19.08	26.27	28.65	26.75
สังคมศึกษา	-	-	-	-	-	-	26.94	34.19	36.87	-
ภาษาอังกฤษ	30.21	29.11	39.22	27.09	25.65	31.11	19.19	19.67	25.56	25.50

กราฟแสดงผลคะแนนเฉลี่ย การทดสอบระดับประเทศ (O-Net)

ชั้นประถมศึกษาปีที่ 6 ปีการศึกษา 2564

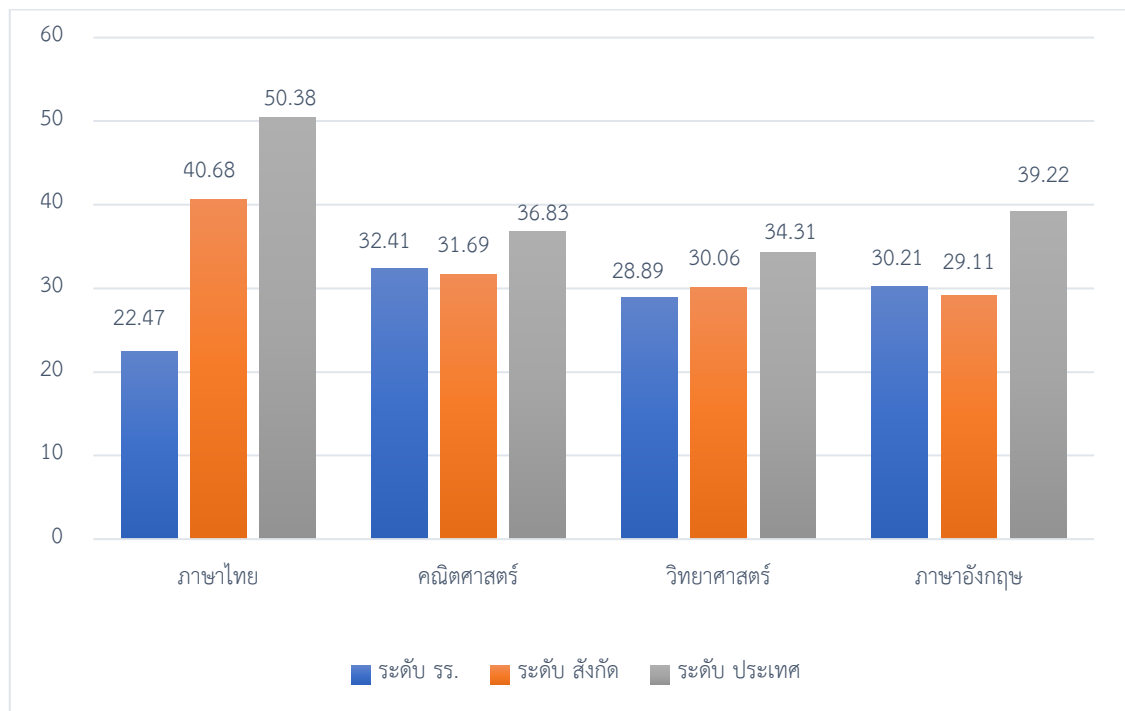

กราฟแสดงผลคะแนนเฉลี่ย การทดสอบระดับประเทศ (O-Net)
 ชั้นมัธยมศึกษาปีที่ 3 ปีการศึกษา 2564

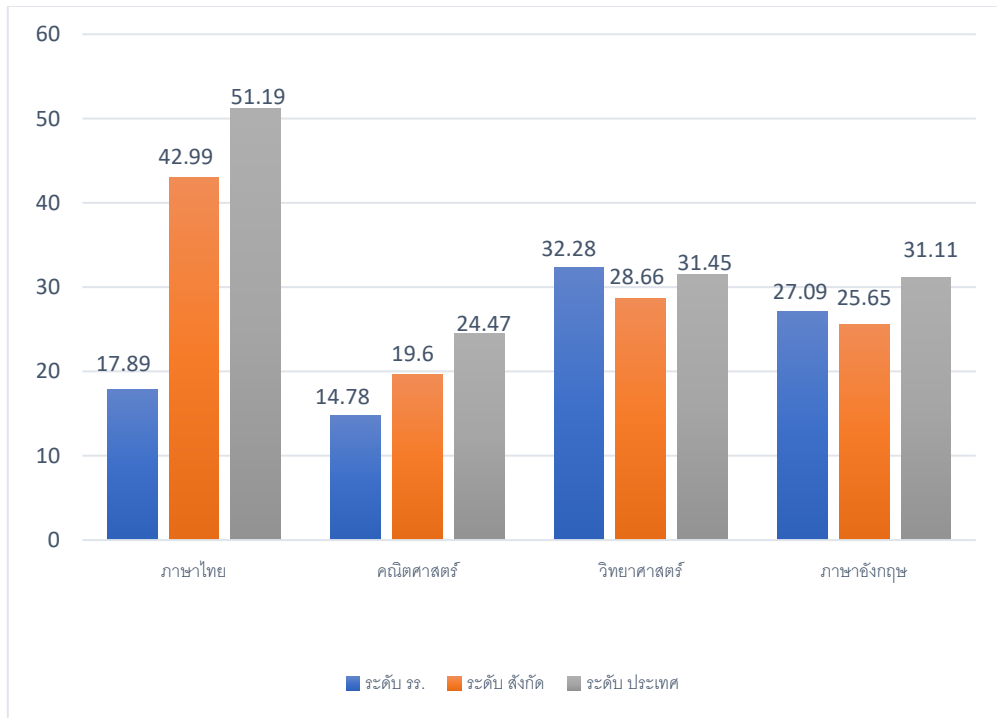

กราฟแสดงผลคะแนนเฉลี่ย การทดสอบระดับประเทศ (O-Net)
 ชั้นมัธยมศึกษาปีที่ 6 ปีการศึกษา 2564

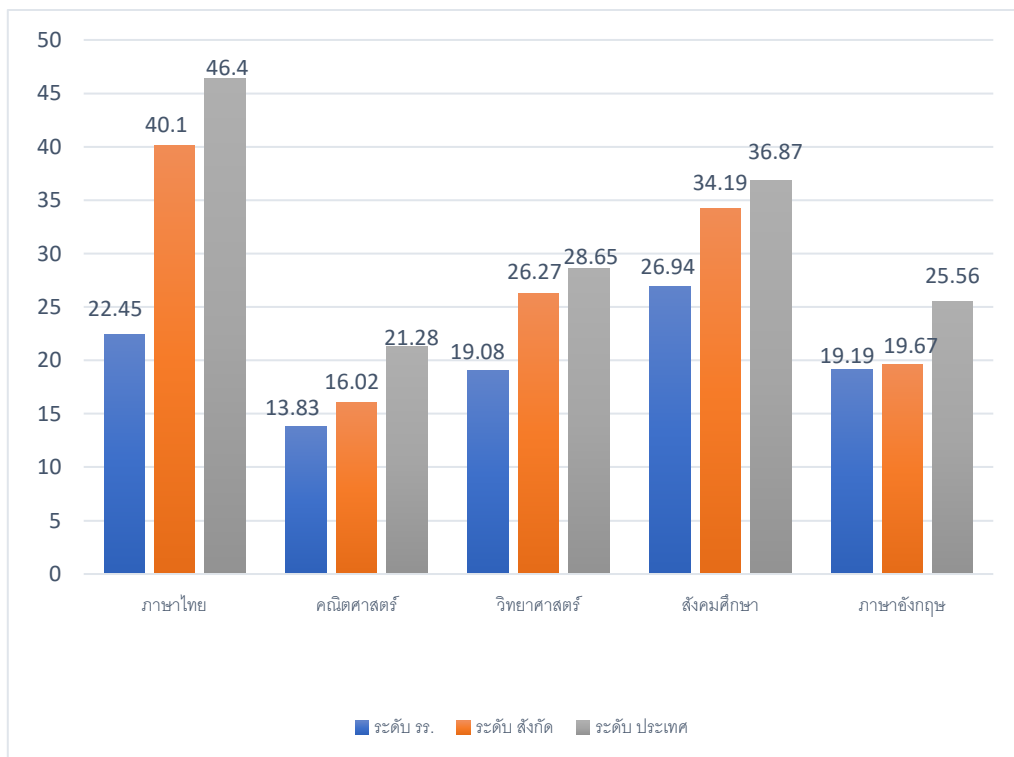

การเปรียบเทียบผลการทดสอบระดับประเทศ (O-Net)
ระดับชั้นประถมศึกษาปีที่ 6
ประจำปีการศึกษา 2558 - 2564

รายวิชา	คะแนนเฉลี่ยประจำปีการศึกษา						
	2558	2559	2560	2561	2562	2563	2564
ภาษาไทย	27.95	24.89	25.07	25.00	28.22	24.63	22.47
คณิตศาสตร์	22.27	21.56	17.14	19.17	22.22	20.00	32.41
วิทยาศาสตร์	26.55	27.88	21.07	25.92	24.39	22.33	28.89
ภาษาอังกฤษ	27.95	23.75	27.86	23.75	29.72	30.18	30.21
คะแนนเฉลี่ย	26.07	24.83	22.79	23.46	26.14	24.28	28.50

กราฟแสดงการเปรียบเทียบผลการทดสอบระดับประเทศ (O-Net)
ประจำปีการศึกษา 2558 - 2564

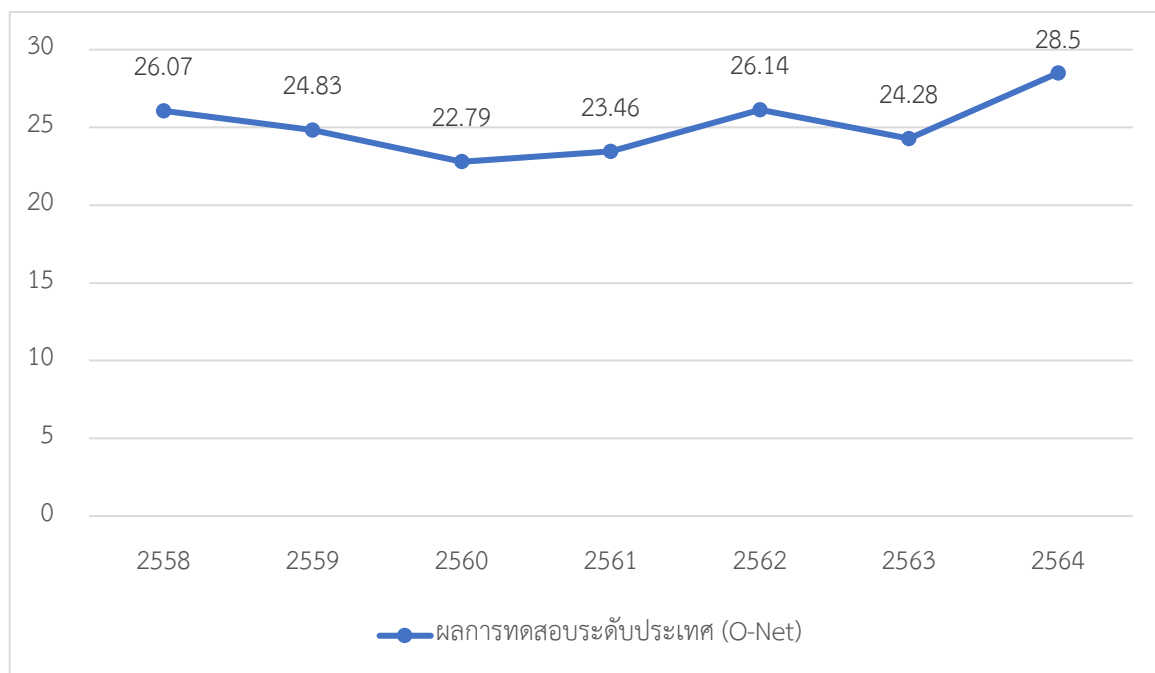

การเปรียบเทียบผลการทดสอบระดับประเทศ (O-Net)
ระดับชั้นมัธยมศึกษาปีที่ 3
ประจำปีการศึกษา 2558 – 2564

รายวิชา	คะแนนเฉลี่ยประจำปีการศึกษา						
	2558	2559	2560	2561	2562	2563	2564
ภาษาไทย	25.07	24.64	25.55	29.82	28.60	26.56	17.89
คณิตศาสตร์	20.80	20.36	19.27	23.06	20.60	19.00	14.78
วิทยาศาสตร์	26.43	27.64	22.18	26.47	29.55	23.30	32.28
ภาษาอังกฤษ	28.43	24.73	23.45	25.41	23.80	27.92	27.09
คะแนนเฉลี่ย	25.35	24.20	22.61	26.19	25.64	24.19	23.01

กราฟแสดงการเปรียบเทียบผลการทดสอบระดับประเทศ (O-Net)
ประจำปีการศึกษา 2558 – 2564

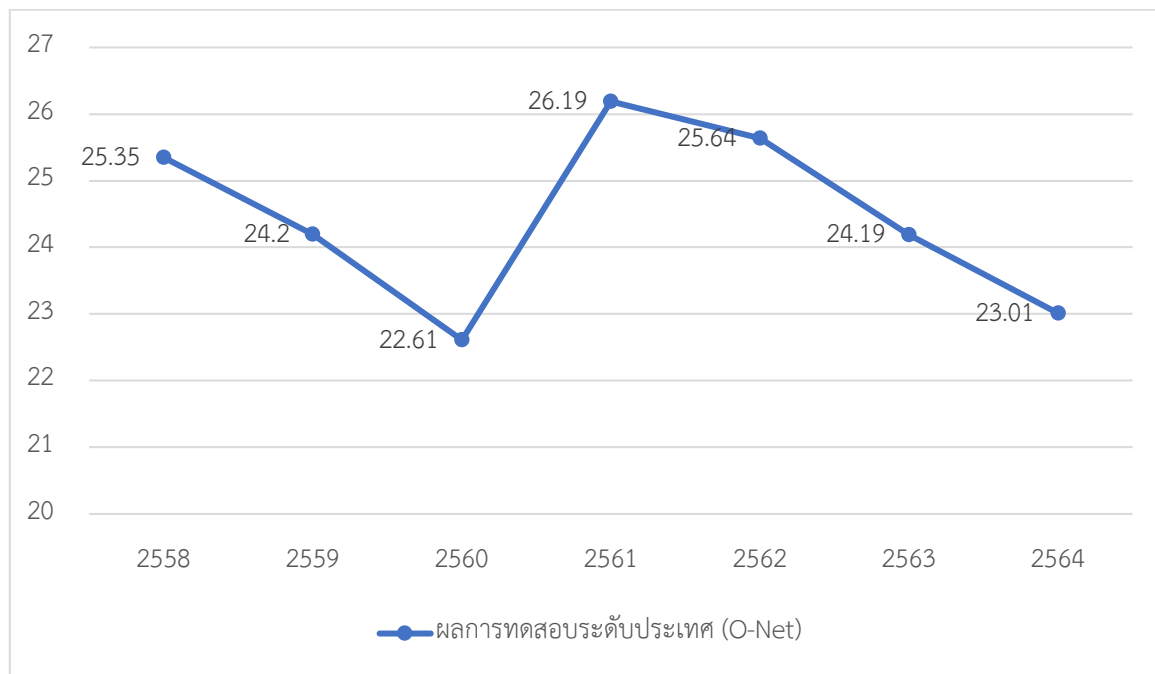

การเปรียบเทียบผลการทดสอบระดับประเทศ (O-Net)

ระดับชั้นมัธยมศึกษาปีที่ 6

ประจำปีการศึกษา 2558 - 2564

รายวิชา	คะแนนเฉลี่ยประจำปีการศึกษา						
	2558	2559	2560	2561	2562	2563	2564
ภาษาไทย	21.36	20.96	18.31	21.67	20.44	18.66	22.45
คณิตศาสตร์	16.19	16.88	13.44	17.64	15.31	14.65	13.83
วิทยาศาสตร์	22.76	24.08	19.32	19.20	19.97	22.57	19.08
สังคมศึกษา ศาสนาและวัฒนธรรม	23.81	27.75	21.31	23.28	21.38	20.88	26.94
ภาษาอังกฤษ	19.19	21.35	19.61	20.76	17.89	22.50	19.19
คะแนนเฉลี่ย	20.66	22.20	18.40	20.51	19.00	19.85	20.30

กราฟแสดงการเปรียบเทียบผลการทดสอบระดับประเทศ (O-Net)

ประจำปีการศึกษา 2558 - 2564

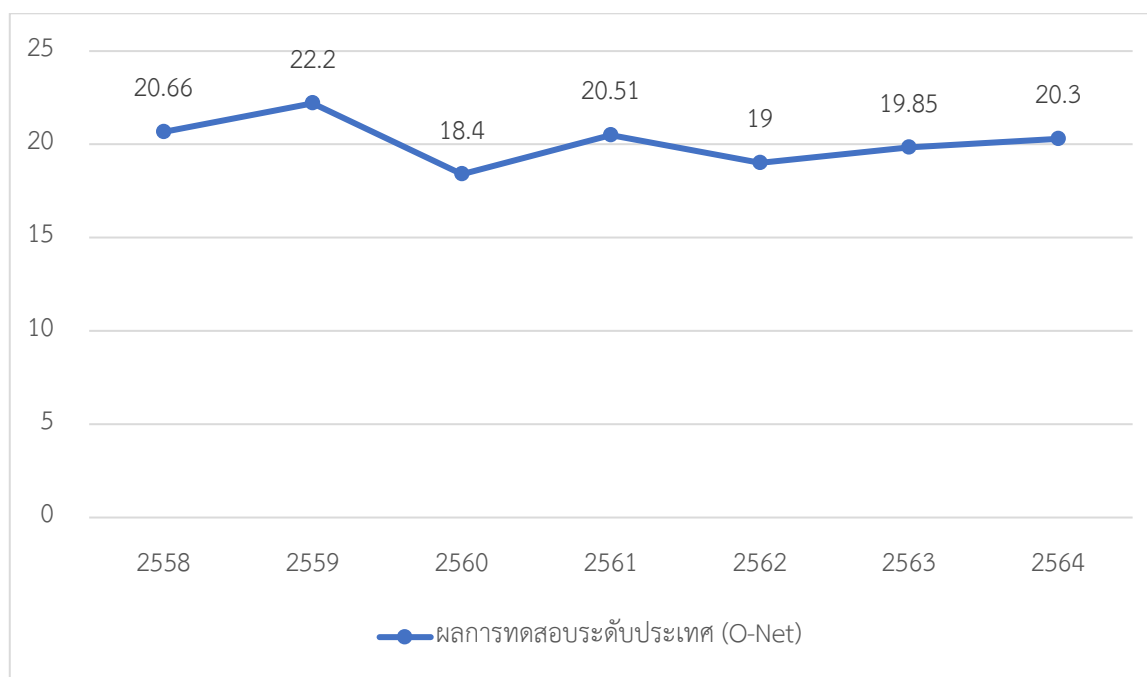

สรุปผลการประเมินการอ่าน คติวิเคราะห์และเขียนสื่อความ
โรงเรียนเศรษฐเสถียร ในพระราชูปถัมภ์ ประจำปีการศึกษา 2564

การอ่าน คติวิเคราะห์ และเขียนสื่อความ	จำนวน (คน)	ร้อยละของเกณฑ์การประเมิน								เฉลี่ย (3)
		จำนวน (คน)	ไม่ผ่าน	จำนวน (คน)	ผ่าน เกณฑ์	จำนวน (คน)	ดี	จำนวน (คน)	ดีเยี่ยม	
1. ความสามารถด้าน การอ่าน (ข้อที่ 1)	148	0	0.00	4	2.70	73	49.32	71	47.97	2.45
2. ความสามารถด้าน การอ่าน (ข้อที่ 2)	148	0	0.00	10	6.76	77	52.03	61	41.22	2.34
3. ความสามารถด้าน การคติวิเคราะห์ (ข้อที่ 3)	148	0	0.00	5	3.38	87	58.78	56	37.84	2.34
4. ความสามารถด้าน การคติวิเคราะห์ (ข้อที่ 4)	148	0	0.00	8	5.41	81	54.73	59	39.86	2.34
5. ความสามารถด้าน การเขียนสื่อความ (ข้อที่ 5)	148	0	0.00	6	4.05	79	53.38	63	42.57	2.39
ร้อยละเฉลี่ย		0	0.00	0	0.00	79	53.38	69	46.62	2.47

ผลการประเมิน การอ่าน คติวิเคราะห์และเขียนสื่อความ ประจำปีการศึกษา 2564พบว่า นักเรียนมี
ผลการประเมินในระดับดีเยี่ยม คิดเป็นร้อยละ 46.62 ผลการประเมินในระดับดี คิดเป็นร้อยละ 50.68 ผลการ
ประเมินในระดับผ่าน คิดเป็นร้อยละ 2.70 และไม่ผ่านการประเมิน คิดเป็นร้อยละ 0.00

กราฟแสดงผลการประเมินการอ่าน คติวิเคราะห์และเขียนสื่อความ รายข้อ
ประจำปีการศึกษา 2564

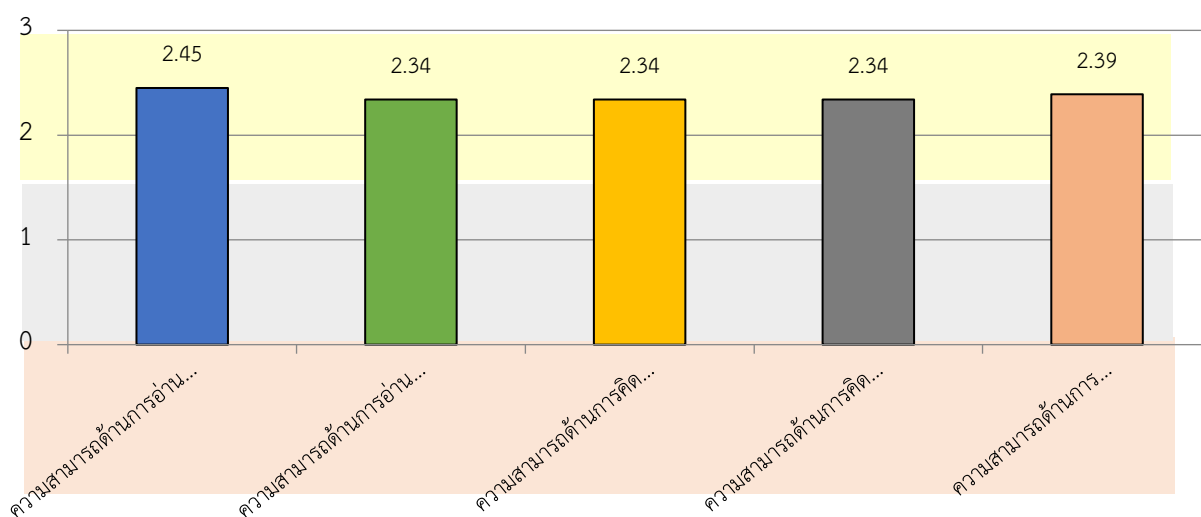

สรุปผลการประเมินการอ่าน คิดวิเคราะห์และเขียนข้อความ โรงเรียนเศรษฐเสถียร
 ในพระราชูปถัมภ์ รายข้อ ประจำปีการศึกษา 2559 - 2564

การอ่าน คิดวิเคราะห์ และเขียนข้อความ	ค่าเฉลี่ยของเกณฑ์การประเมิน					
	2559	2560	2561	2562	2563	2564
1. ความสามารถด้านการอ่าน (ข้อที่ 1)	2.21	2.05	2.33	2.33	2.35	2.45
2. ความสามารถด้านการอ่าน (ข้อที่ 2)	2.01	1.95	2.23	2.16	2.30	2.34
3. ความสามารถด้านการคิดวิเคราะห์ (ข้อที่ 3)	1.95	1.87	2.23	2.10	2.32	2.34
4. ความสามารถด้านการคิดวิเคราะห์ (ข้อที่ 4)	2.09	1.95	2.28	2.13	2.30	2.34
5. ความสามารถด้านการเขียน ข้อความ (ข้อที่ 5)	2.01	1.99	2.31	2.20	2.35	2.39
ค่าเฉลี่ยของเกณฑ์การประเมิน	2.08	2.07	2.26	2.13	2.38	2.47

กราฟแสดงผลการประเมินการอ่าน คิดวิเคราะห์และเขียนข้อความ
 ประจำปีการศึกษา 2559 - 2564

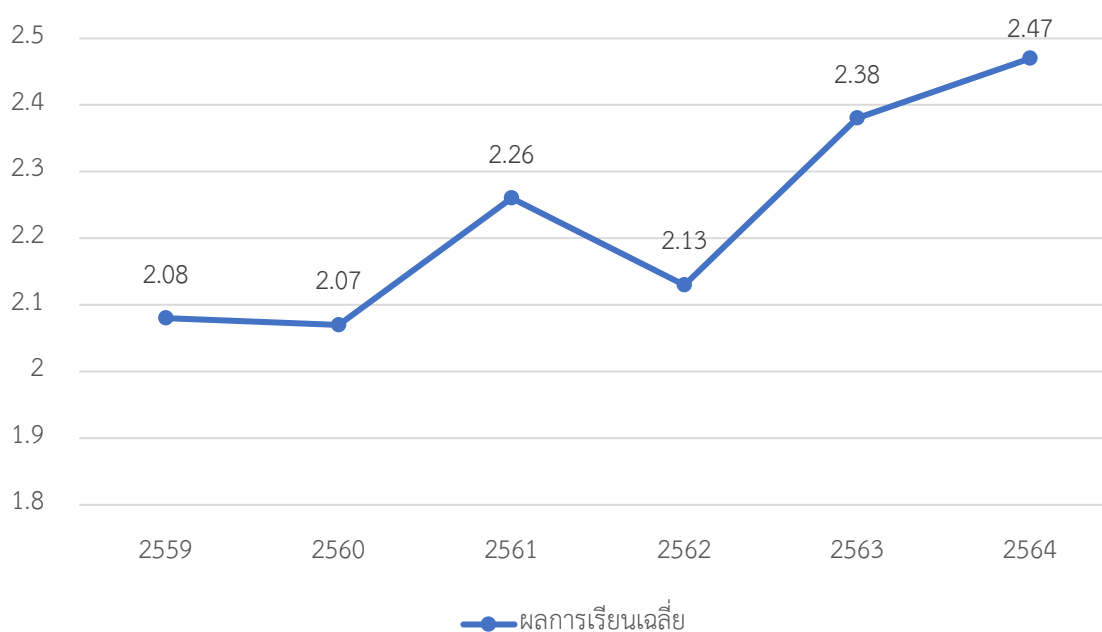

สรุปผลการประเมิน 5 สมรรถนะสำคัญของผู้เรียน โรงเรียนเศรษฐเสถียร ในพระราชูปถัมภ์
 รายสมรรถนะสำคัญ ประจำปีการศึกษา 2564

5 สมรรถนะสำคัญ ของผู้เรียน	จำนวน (คน)	ร้อยละของเกณฑ์การประเมิน								เฉลี่ย
		ไม่ผ่าน		ผ่านเกณฑ์		ดี		ดีเยี่ยม		
		จำนวน (คน)	ร้อยละ	จำนวน (คน)	ร้อยละ	จำนวน (คน)	ร้อยละ	จำนวน (คน)	ร้อยละ	
1. ความสามารถในการสื่อสาร	148	0	0.00	3	2.03	76	51.35	69	46.62	2.45
2. ความสามารถในการคิด	148	0	0.00	4	2.70	82	55.41	62	41.89	2.39
3. ความสามารถในการแก้ปัญหา	148	0	0.00	3	2.03	77	52.03	68	45.95	2.44
4. ความสามารถในการใช้ทักษะชีวิต	148	0	0.00	3	2.03	68	45.95	77	52.03	2.50
5. ความสามารถในการใช้เทคโนโลยี	148	0	0.00	1	0.68	64	43.24	83	56.08	2.56
ร้อยละเฉลี่ย		0	0.00	0	0.00	67	45.27	81	54.73	2.56

ผลการประเมิน สมรรถนะ 5 ด้าน พบว่า นักเรียนมีผลการประเมินในระดับดีเยี่ยม คิดเป็นร้อยละ 49.32 ผลการประเมินในระดับดี คิดเป็นร้อยละ 48.65 ผลการประเมินในระดับผ่าน คิดเป็นร้อยละ 2.03 และไม่ผ่านการประเมิน คิดเป็นร้อยละ 0.00

กราฟแสดงผลการประเมิน 5 สมรรถนะสำคัญของผู้เรียน
 รายสมรรถนะสำคัญ ประจำปีการศึกษา 2564

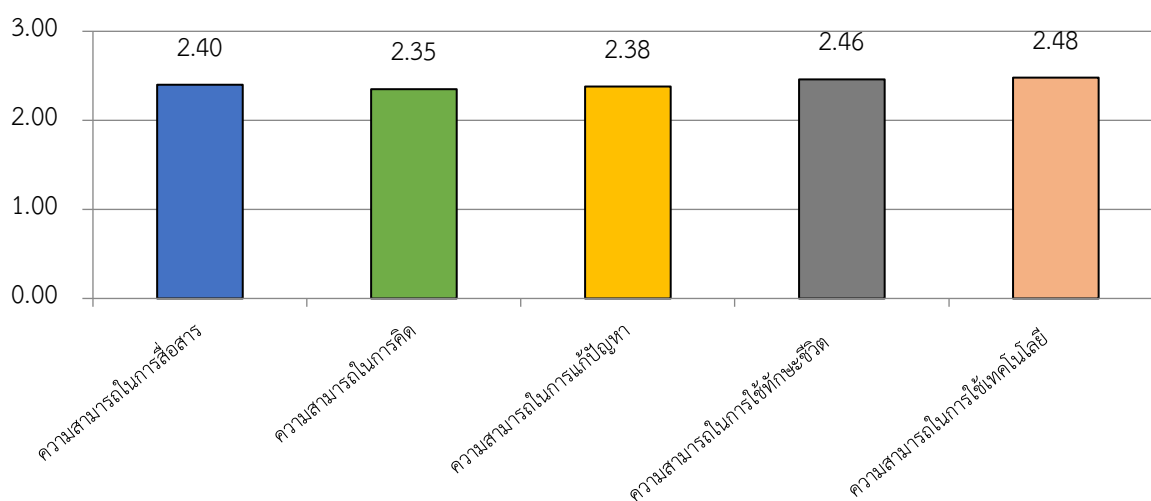

สรุปผลการประเมิน 5 สมรรถนะสำคัญของผู้เรียน โรงเรียนเศรษฐเสถียร ในพระราชูปถัมภ์
รายสมรรถนะสำคัญ ประจำปีการศึกษา 2559 - 2564

5 สมรรถนะสำคัญ ของผู้เรียน	ค่าเฉลี่ยของเกณฑ์การประเมิน					
	2559	2560	2561	2562	2563	2564
1. ความสามารถในการสื่อสาร	2.27	2.10	2.47	2.28	2.51	2.45
2. ความสามารถในการคิด	2.10	1.87	2.36	2.14	2.48	2.39
3. ความสามารถในการแก้ปัญหา	2.26	2.03	2.31	2.29	2.52	2.44
4. ความสามารถในการใช้ทักษะชีวิต	2.42	2.30	2.38	2.41	2.68	2.50
5. ความสามารถในการใช้เทคโนโลยี	2.39	2.20	2.42	2.38	2.68	2.56
ค่าเฉลี่ยของเกณฑ์การประเมิน	2.29	2.19	2.39	2.32	2.54	2.56

กราฟแสดงผลการประเมิน 5 สมรรถนะสำคัญของผู้เรียน
รายสมรรถนะสำคัญ ประจำปีการศึกษา 2559 - 2564

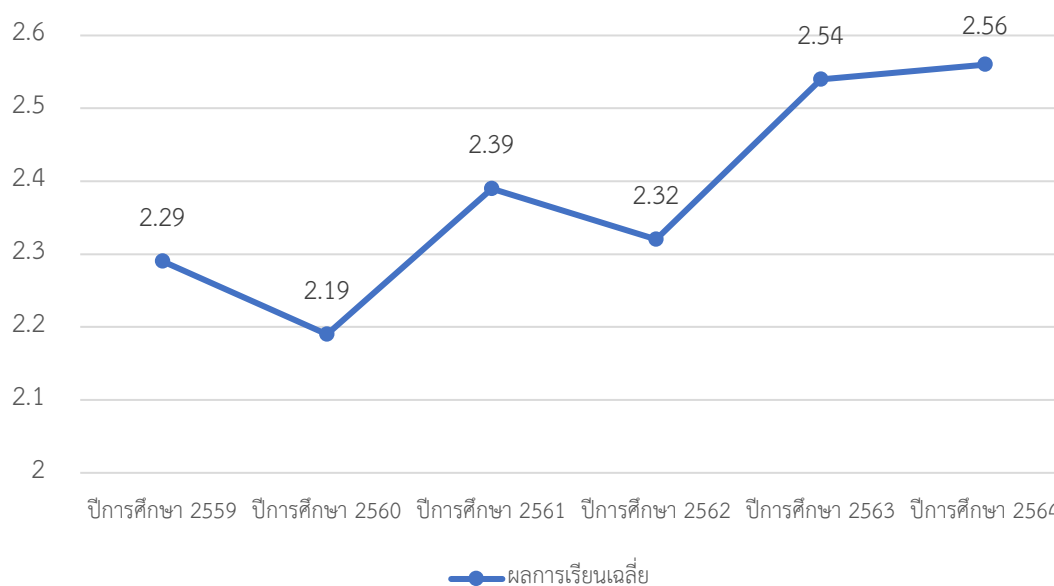

นักเรียนสำเร็จการศึกษาชั้นมัธยมศึกษาปีที่ 6 ปีการศึกษา 2564

ที่	รายชื่อ	ศึกษาต่อ/สถาบัน	ประกอบอาชีพ/องค์กร	หมายเหตุ
1	นายเอกภพ ทินวงศ์เกลอ	วิทยาลัยเทคโนโลยีดอนบอสโก	-	
2	นางสาวพิศุทธิ์รดา เฉลยชอบ	มหาวิทยาลัยสวนดุสิต	-	
3	นางสาวอารีรัตน์ รัตมี	มหาวิทยาลัยสวนดุสิต	-	
4	นายนรภัทร สุวรรณรัตน์	วิทยาลัยเทคโนโลยีดอนบอสโก	-	
5	นางสาวดวงพร หาญกุลเกาะ	มหาวิทยาลัยสวนดุสิต	-	
6	นางสาวชาญชดา ชันแก้ว	วิทยาลัยเทคนิคบางแสน	-	
7	นางสาวธารรัตน์ จีสันเทียะ	วิทยาลัยเทคโนโลยีดอนบอสโก	-	
8	นางสาวปายฟ้า บุญแสง	วิทยาลัยเทคนิคบางแสน	-	
9	นายวสันต์ มูลพันธ์	-	ร้านซ่อมรถ จ.นครราชสีมา	
10	นางสาวกัณทิลา สังกวาลย์เพ็ชร	มหาวิทยาลัยกรุงเทพธนบุรี	-	
11	นางสาวสิทธรัตน์ แซ่เลี้ยง	มหาวิทยาลัยสวนดุสิต	-	
12	นางสาววรินภรณ์ ทองจำนงค์	มหาวิทยาลัยสวนดุสิต	-	
13	นางสาวซากินะ วงศ์แดง	วิทยาลัยเทคนิคบางแสน	-	
14	นางสาวณัฐกานต์ ทองเพ็ชร	วิทยาลัยเทคนิคบางแสน	-	
15	นางสาวศิริญาดา อ่ำอิม	วิทยาลัยเทคโนโลยีดอนบอสโก	-	
16	นายวิชราวุฒิ พงษ์เสื่อ	วิทยาลัยเทคโนโลยีดอนบอสโก	-	
17	นายพีรพัฒน์ เขียวแก้ว	วิทยาลัยเทคโนโลยีดอนบอสโก	-	
18	นางสาวพัชชา รัตวี	มหาวิทยาลัยสวนดุสิต	-	

จากตารางแสดงว่า นักเรียนสำเร็จการศึกษาในระดับชั้นมัธยมศึกษาปีที่ 6 ปีการศึกษา 2564 รวม 18 คน

ศึกษาต่อที่วิทยาลัยเทคนิคบางแสน จ.ชลบุรี	จำนวน	4	คน
ศึกษาต่อมหาวิทยาลัยเทคโนโลยีดอนบอสโก กทม.	จำนวน	6	คน
ศึกษาต่อมหาวิทยาลัยสวนดุสิต กทม.	จำนวน	6	คน
ศึกษาต่อมหาวิทยาลัยกรุงเทพธนบุรี กทม.	จำนวน	1	คน
ทำงานอยู่ซ่อมรถ ที่ จ.นครราชสีมา (บ้านเกิด)	จำนวน	1	คน
รวมทั้งหมด		18	คน

สรุป

นักเรียนที่สำเร็จการศึกษาระดับชั้นมัธยมศึกษาปีที่ 6 ปีการศึกษา 2564

ศึกษาต่อระดับอุดมศึกษา จำนวน 17 คน คิดเป็น 94 %

ประกอบอาชีพ จำนวน 1 คน คิดเป็น 6 %

การศึกษาต่อและประกอบอาชีพ นักเรียนสำเร็จการศึกษาชั้นมัธยมศึกษาปีที่ 3
โรงเรียนเศรษฐเสถียรในพระราชูปถัมภ์ ปีการศึกษา 2564

ที่	รายชื่อ	ศึกษาต่อ/สถาบัน	ประกอบอาชีพ/ องค์กร	หมายเหตุ
1	เด็กหญิงภรพพรรณ กาญจนภาส	โรงเรียนเศรษฐเสถียรฯ	-	
2	เด็กชายณัฐภณ ปราโมช	โรงเรียนเศรษฐเสถียรฯ	-	
3	เด็กชายพุดิพงษ์ เฉลิมช่วง	โรงเรียนเศรษฐเสถียรฯ	-	
4	เด็กชายภูวดล หัวเพชร	โรงเรียนเศรษฐเสถียรฯ	-	
5	เด็กหญิงธิดาภา วงศ์กล้าหาญ	โรงเรียนเศรษฐเสถียรฯ	-	
6	เด็กหญิงสายฤดี ดีประเสริฐ	โรงเรียนเศรษฐเสถียรฯ	-	
7	เด็กหญิงสุพิตตา สาถิตย์	โรงเรียนเศรษฐเสถียรฯ	-	
8	เด็กชายโสมภณ สมุทวงศ์วิริยะ	โรงเรียนเศรษฐเสถียรฯ	-	
9	เด็กหญิงกัลยารัตน์ สาธิตอภิวันท์	โรงเรียนเศรษฐเสถียรฯ	-	
10	นางสาวเกศกนก ภู่มิม	โรงเรียนเศรษฐเสถียรฯ		ม.3

จากตารางแสดงว่า นักเรียนสำเร็จการศึกษาในระดับชั้นมัธยมศึกษาปีที่ 3 ปีการศึกษา 2564
รวม 10 คน

ศึกษาต่อที่สถานศึกษาเดิมคือโรงเรียนเศรษฐเสถียร ในพระราชูปถัมภ์ คิดเป็น 90 %

สถิติการเข้าใช้ห้องสมุด

สถิติการเข้าใช้บริการห้องสมุดโรงเรียนเศรษฐเสถียร ในพระราชูปถัมภ์ ปีการศึกษา 2563-2564

เดือน/พ.ศ	จำนวน (คน)	
	2563	2564
พฤษภาคม	-	-
มิถุนายน	325	-
กรกฎาคม	452	-
สิงหาคม	350	-
กันยายน	98	-
ตุลาคม	-	-
พฤศจิกายน	64	59
ธันวาคม	75	165
มกราคม	-	385
กุมภาพันธ์	225	300
มีนาคม	90	21
รวมทั้งหมด	1,679	930

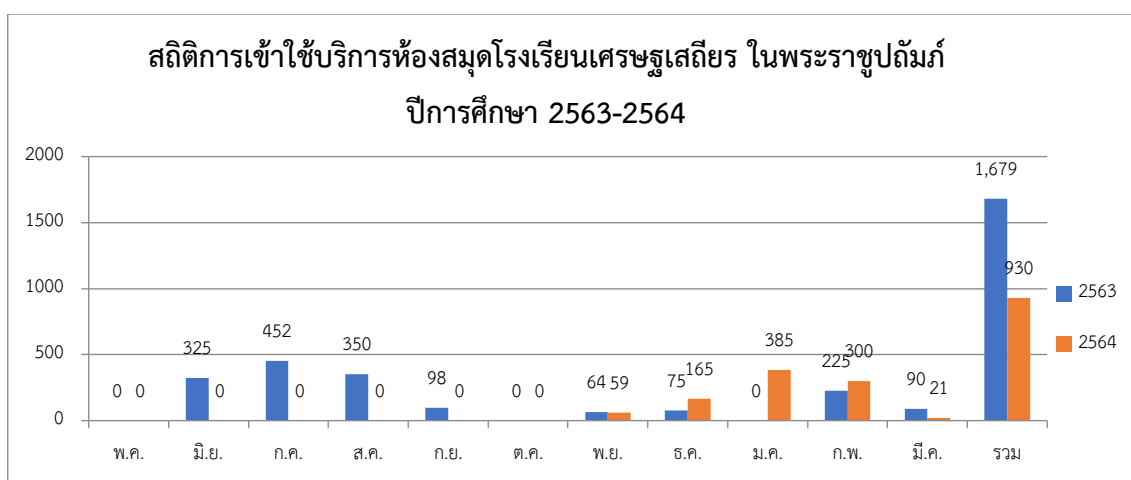

จากแผนภูมิ พบว่า จำนวนผู้เข้าใช้บริการห้องสมุดในปีการศึกษา 2564 มีจำนวนลดลงจากปีการศึกษา 2563 ในเดือนที่มีจำนวนผู้เข้าใช้บริการในปีการศึกษา 2564 มากกว่า ปีการศึกษา 2563 คือเดือนกุมภาพันธ์

ในปีการศึกษา 2564 เดือนที่มีผู้เข้าใช้บริการห้องสมุดลดลงมากที่สุดจากปีการศึกษา 2563 คือเดือนธันวาคม ลดลง 90 คน

รายงานการใช้บริการคอมพิวเตอร์ห้องสมุด
โรงเรียนเศรษฐเสถียร ในพระราชูปถัมภ์
จำแนกตามประเภทบุคคล ปีการศึกษา 2563-2564

ประเภท	จำนวนครั้ง		คิดเป็นร้อยละ	
	2563	2564	2563	2564
ครู/บุคลากร/ผู้ปกครอง	10	31	15.15	15.66
นักเรียน	56	167	84.85	84.34
รวม	66	198	100	100

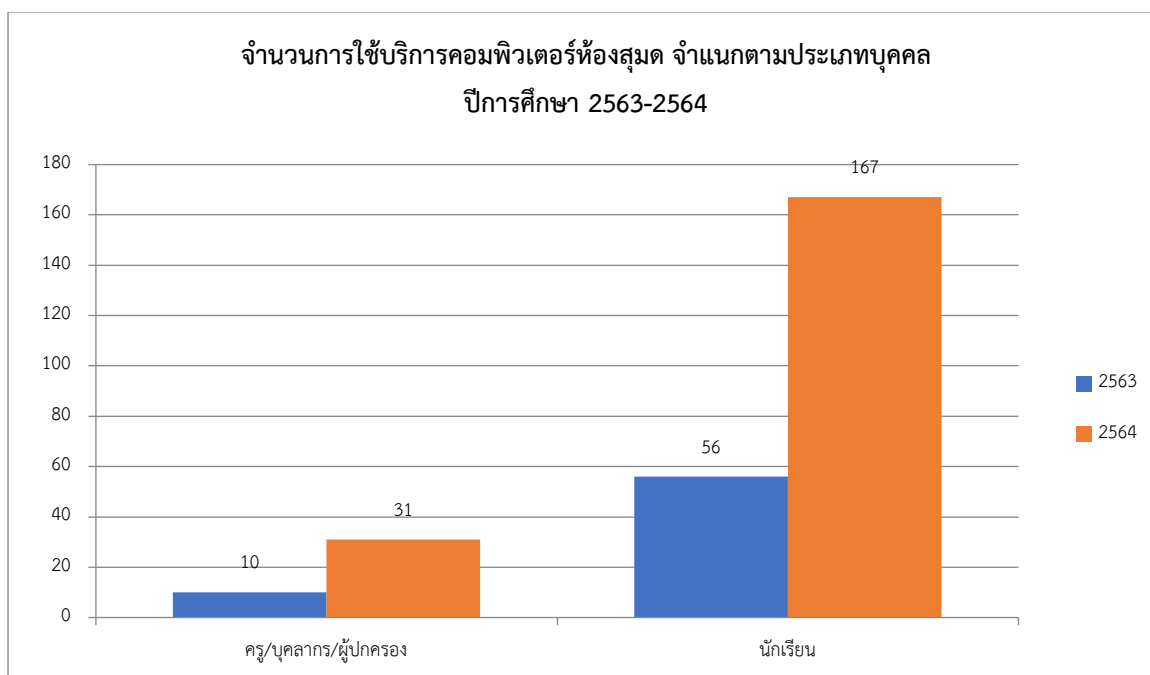

จากตารางและแผนภาพพบว่า จำนวนในการเข้าใช้ห้องสมุดในปีการศึกษา 2563 มีจำนวน 66 ครั้ง ในปีการศึกษา 2564 มีจำนวน 198 ครั้ง ซึ่งในปีการศึกษา 2564 สูงขึ้นจากปีการศึกษา 2563 เป็นจำนวน 142 ครั้ง โดยมีอัตราการใช้บริการคอมพิวเตอร์ลดลงทั้งนักเรียนและครู

รายงานการให้บริการคอมพิวเตอร์ห้องสมุด
 จำแนกตามประเภทบุคคล และการใช้งาน ปีการศึกษา 2563-2564

ประเภท	พิมพ์งาน				อินเทอร์เน็ต			
	2563		2564		2563		2564	
	ครั้ง	ร้อยละ	ครั้ง	ร้อยละ	ครั้ง	ร้อยละ	ครั้ง	ร้อยละ
ครู/บุคลากร/ผู้ปกครอง	10	15.15	16	69.56	15	25.00	20	25.00
นักเรียน	56	84.85	7	30.44	50	75.00	60	75.00
รวม	66	100	23	100	60	100	80	100

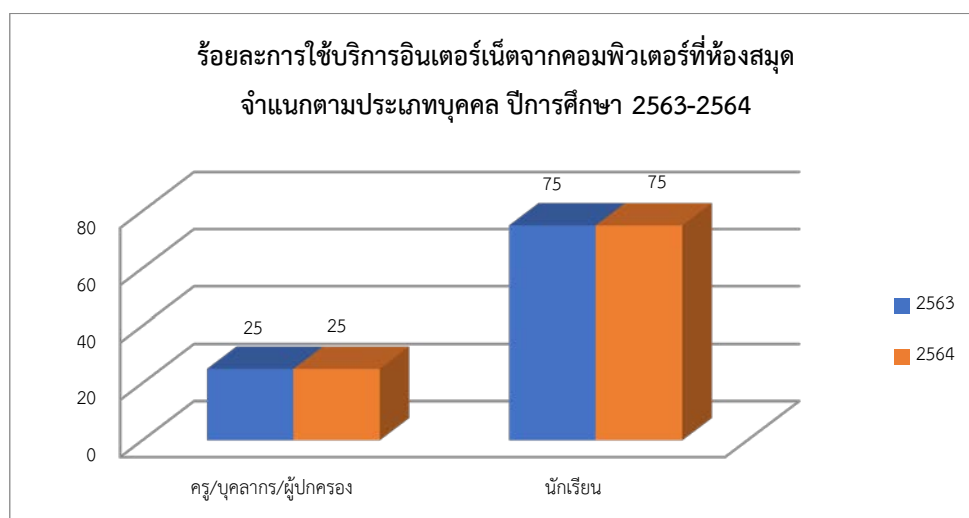
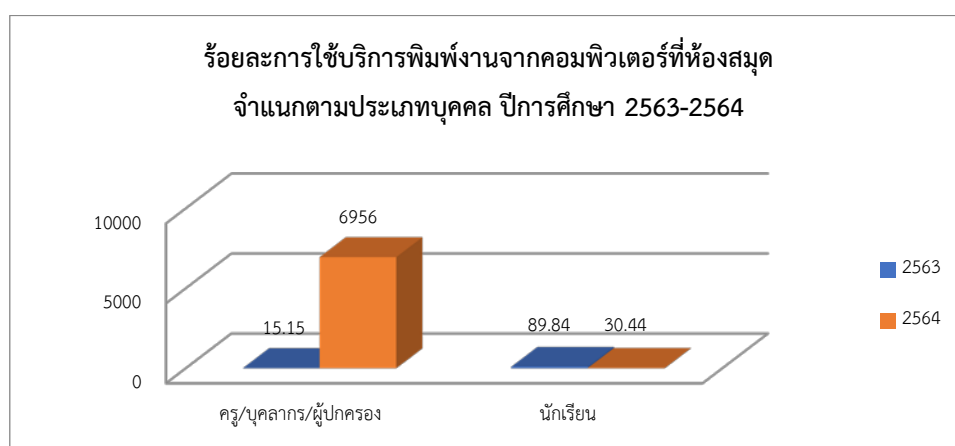

สารสนเทศ
เพื่อการบริหารและการจัดการ
กลุ่มบริหารงานบุคคล

ข้อมูลบุคลากรของสถานศึกษาจำแนกตามตำแหน่งงาน

จำนวนบุคลากรมีครูประจำการ 27 คน ครูช่วยราชการ 1 คน ครูผู้ทรงคุณค่าแห่งแผ่นดิน 2 คน ครูธุรการ 1 คน พนักงานราชการ 1 คน ลูกจ้างประจำ 2 คน ครูอัตราจ้าง 3 คน ลูกจ้างชั่วคราว (เงินงบประมาณ) 4 คน ลูกจ้างชั่วคราว (เงินงบประมาณ) 12 คน นักการภารโรง 3 คน พนักงานขับรถ 1 คน และ ยาม 1 คน รวมทั้งสิ้น 59 คน

บุคลากร	ผู้บริหาร	ครูผู้สอน	ครูช่วยราชการ	ครูผู้ทรงคุณค่าแห่งแผ่นดิน	ครูธุรการ (เงินงบประมาณ)	พนักงานราชการ	ลูกจ้างประจำ	ครูอัตราจ้าง	ลูกจ้างชั่วคราว (เงินงบประมาณ)	ลูกจ้างชั่วคราว (เงินนอกงบประมาณ)	นักการภารโรง (เงินงบประมาณ)	พนักงานขับรถ (เงินงบประมาณ)	ยาม (เงินงบประมาณ)	รวมทั้งหมด
ปีการศึกษา 2564	4	23	1	2	1	1	2	4	4	12	3	1	1	59

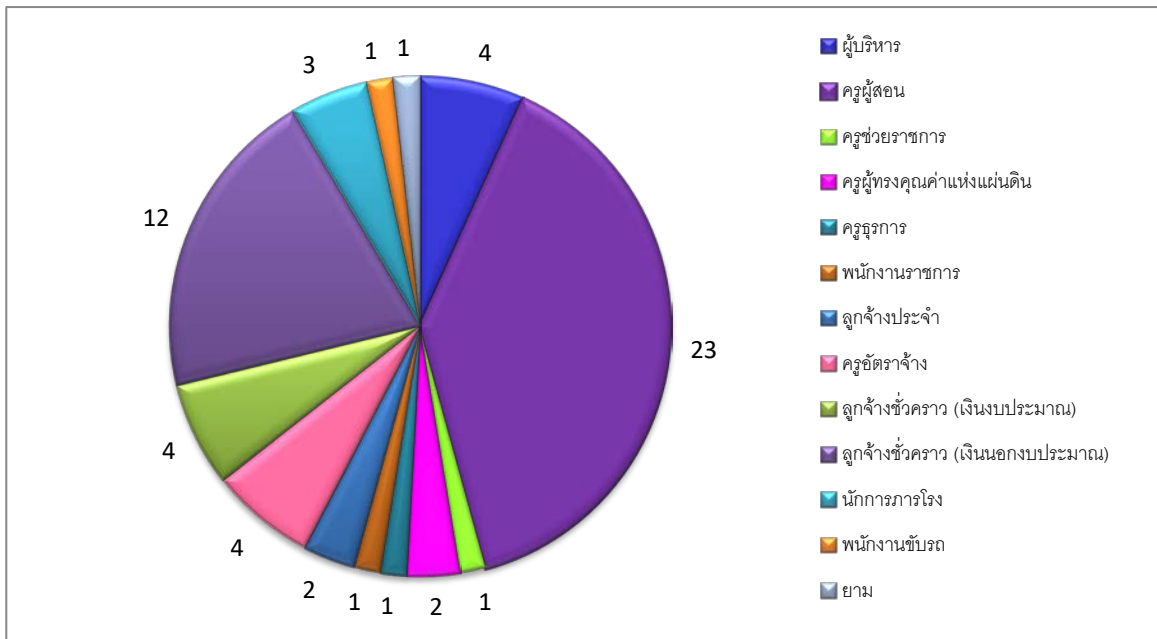

วุฒิการศึกษาสูงสุดของบุคลากร

บุคลากร	ปริญญาเอก	ปริญญาโท	ปริญญาตรี	ปวส.	ปวช.	ม.6	ม.3	ป.7	ป.6	ต่ำกว่า ป.6	รวมทั้งสิ้น
ปีการศึกษา 2564	1	10	29	2	-	3	9	-	2	3	59

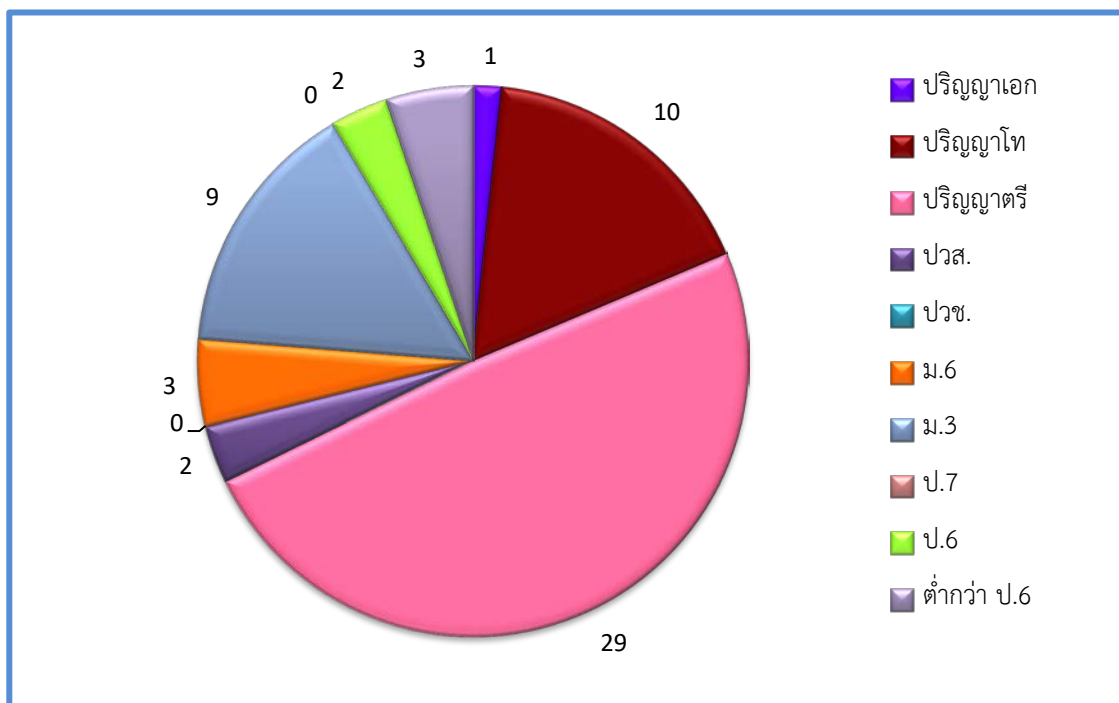

วิทยฐานะครูผู้สอน

บุคลากร	ผู้อำนวยการ ชำนาญการพิเศษ	รองผู้อำนวยการ ชำนาญการพิเศษ	ครูชำนาญการพิเศษ	ครูชำนาญการ	ครู คศ. 1	ครูผู้ช่วย	รวมทั้งหมด
ปีการศึกษา 2564	1	3	11	8	1	3	27

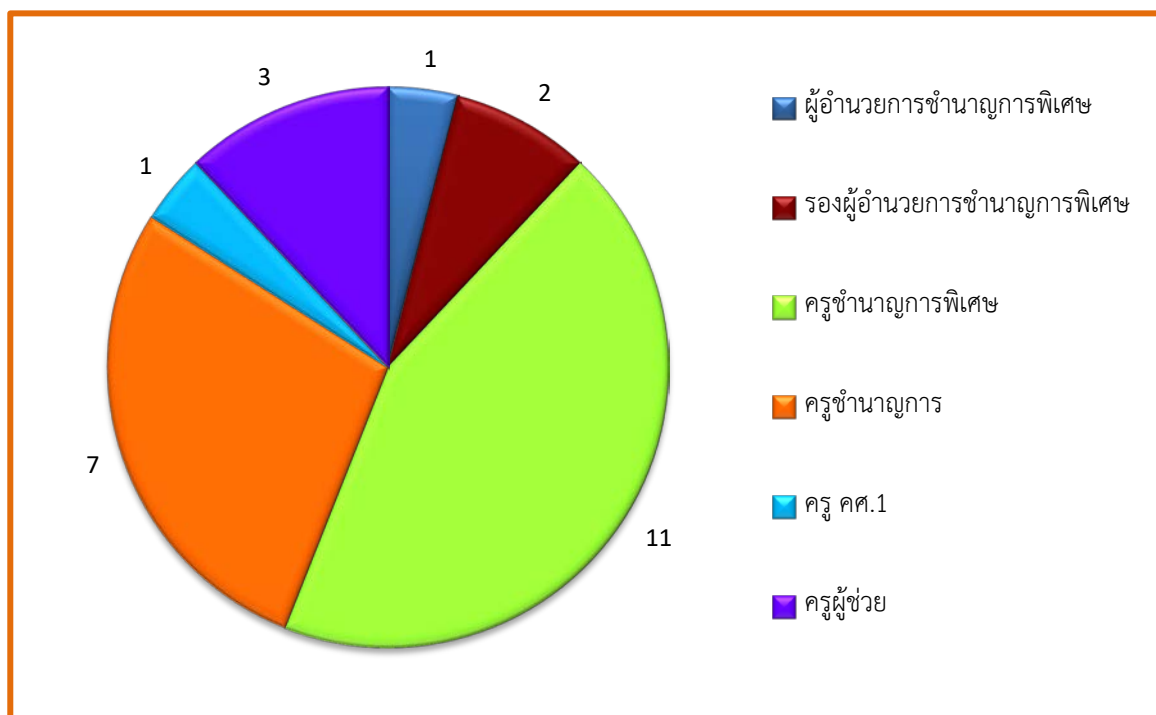

กลุ่มสาระการเรียนรู้และภาระงานสอน ปีการศึกษา 2564

สาขาวิชา	จำนวน (คน)	ภาระงานสอนเฉลี่ยของครู 1 คน ในแต่ละสาขาวิชา (ชม./สัปดาห์)
1. บริหารการศึกษา	4	7
2. วิทยาศาสตร์	2	20
3. การศึกษาพิเศษ	10	20
4. สติปัญญา	1	20
5. วิทยาการคอมพิวเตอร์	1	20
6. พลศึกษา	1	20
7. ศิลปศึกษา	1	20
8. เทคโนโลยีการศึกษา	2	20
9. การเงิน (การจัดการการตลาด)	1	18
10. คหกรรมศาสตร์	1	20
11. การเงินการธนาคาร	1	18
12. ภาษาอังกฤษ	2	18
รวม	27	

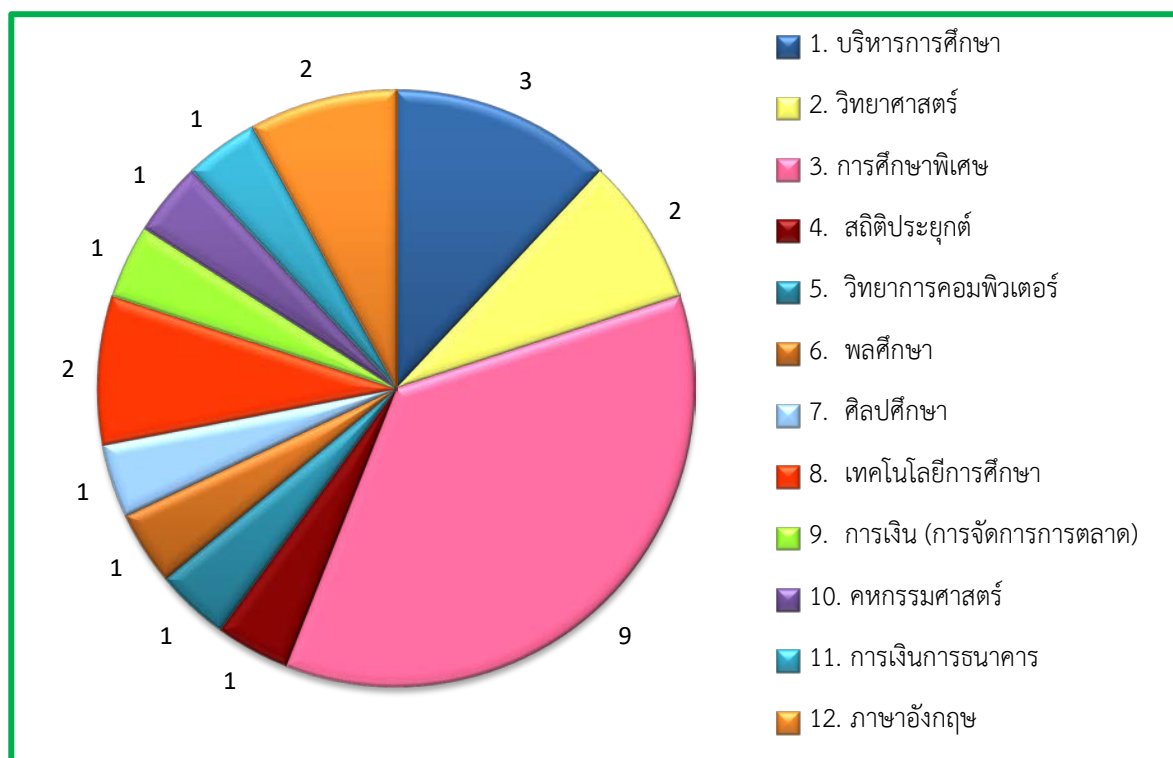

รายชื่อครูและบุคลากร ปีการศึกษา ๒๕๖๔

ข้าราชการครู

ที่	ชื่อ/สกุล	ระดับ	วิทยฐานะ	ชื่อวุฒิ	วิชาเอก	ว/ด/เกิด	วันบรรจุ	เลขที่ ตำแหน่ง
1	นางสาวปนัดดา วงศ์จินดา	ผอ.	ชำนาญการ พิเศษ	ปร.ด.	หลักสูตรและ การเรียน การสอน	27/4/2518	15/8/2545	86921
2	นายวิรัช ภู่เล็ก	รอง ผอ.	ชำนาญการ พิเศษ	ค.ม.	การบริหาร การศึกษา	28/05/2509	15/05/2535	86923
3	นางสาวรจนา พวงทอง	รอง ผอ.	ชำนาญการ พิเศษ	ค.ม.	การบริหาร การศึกษา	20/01/2523	12/07/2545	86970
4	นางธนวรรณ เพชรวงศ์	คศ.3	ชำนาญการ พิเศษ	กศ.บ.	วิทยาศาสตร์	9/4/2505	16/7/2533	86936
5	นางฉวีวรรณ สิทธิวิภูศิริ	คศ.3	ชำนาญการ พิเศษ	คศ.บ.	คหกรรมศาสตร์	5/2/2506	16/7/2533	86939
6	นางงาชิราภรณ์ เศรษฐผล	คศ.3	ชำนาญการ พิเศษ	ค.ม.	การศึกษาพิเศษ	26/9/2509	16/7/2533	86947
7	นางสาวจินดา อุ่นสอน	คศ.3	ชำนาญการ พิเศษ	กศ.ม.	การศึกษาพิเศษ	3/8/2510	25/1/2537	86952
8	นางสาวสุวรรณา ยงวนิชย์	คศ.3	ชำนาญการ พิเศษ	กศ.ม.	การศึกษาพิเศษ	22/10/2509	7/10/2534	119536
9	นางสาวพิมพ์มณี สิงห์เสนี	คศ.3	ชำนาญการ พิเศษ	ศษ.ม.	เทคโนโลยี ทางการศึกษา	18/4/2506	28/3/2534	114539
10	นางสาวศศิขณา ดิษฐเจริญ	คศ.3	ชำนาญการ พิเศษ	กศ.ม.	ศิลปศึกษา	15/10/2513	28/6/2537	86965
11	นางพิศมัย รุ่งโรจน์นิมิตชัย	คศ.3	ชำนาญการ พิเศษ	กศ.ม.	การศึกษาพิเศษ	2/11/2513	3/11/2540	86969
12	นางสาวนฤมล สุวามิน	คศ.3	ชำนาญการ พิเศษ	วท.ม.	วิทยาการ คอมพิวเตอร์	7/8/2519	18/5/2541	87299
13	นางเบญจมาศ อาดำ	คศ.3	ชำนาญการ พิเศษ	ค.บ.	การศึกษาพิเศษ	29/7/2509	27/7/2535	102950
14	นางสาวกนกพร พรหมไทย	คศ.3	ชำนาญการ พิเศษ	ศษ.ม.	บริหารการศึกษา	11/1/2523	1/4/2552	8906
15	นางนิตานาด วัลไพจิตร	คศ.2	ชำนาญการ	ค.บ.	การศึกษาพิเศษ	8/10/2509	8/3/2536	86925
16	นายสมชาย วิจิตรไพศาล	คศ.2	ชำนาญการ	กศ.ม.	การศึกษาพิเศษ	17/9/2505	21/5/2527	86964

ที่	ชื่อ/สกุล	ระดับ	วิทยฐานะ	ชื่อวุฒิ	วิชาเอก	ว/ด/เกิด	วันบรรจุ	เลขที่ ตำแหน่ง
17	นางมัทนี ตีระนันท์	คศ.2	ชำนาญการ	ค.บ.	การศึกษาพิเศษ	28/10/2510	16/5/2534	87243
18	นางสายสมร โพธิ์ทอง	คศ.2	ชำนาญการ	ค.บ.	การศึกษาพิเศษ	21/11/2510	9/3/2535	87274
19	นางสาวอรอนงค์ นุเสน	คศ.2	ชำนาญการ	บธ.บ.	การเงินการ ธนาคาร	28/7/2510	1/4/2552	1871
20	นางสาวพนิดา แสงหิรัญ	คศ.2	ชำนาญการ	ค.บ.	การศึกษาพิเศษ	2/3/2520	1/3/2555	2601
21	นางสาววิชุดา แห่ส่งนาม	คศ.2	ชำนาญการ	ศศ.บ.	ภาษาอังกฤษ	2/12/2529	15/5/2557	86940
22	นางสาวประพิณญา ทิพย์แสง	ครู ผู้ช่วย	-	คบ.5ปี	วิทยาศาสตร์ ทั่วไป	3/02/2537	1/6/62	87260
23	นายจิตชัย สะเทียนรัมย์	ครู ผู้ช่วย	-	คบ.5ปี	เทคโนโลยีและ นวัตกรรม การศึกษา	22/28/2530	20/12/61	2213
24	นายวสิน แสงสิน	ครู ผู้ช่วย	-	ค.บ.	เทคโนโลยีและ นวัตกรรม การศึกษา	29/04/2535	1/11/61	87930
25	นายพิษณุ พลเยี่ยม	ครู ผู้ช่วย	-	คบ.5ปี	วิทยาศาสตร์ ทั่วไป	8/02/2538	27/11/63	86791

ครูช่วยราชการ

ที่	ชื่อ-สกุล	ตำแหน่ง	วุฒิ	วิชาเอก	วันเกิด	วันบรรจุ
1	นางสาวอำภาพรรณ ตัมขีไพบูลย์	ครู	ศศ.ม.	นักรั้วพยาบาลบุคคล ปฏิบัติการ	14/10/2522	1 ก.ค.59

ลูกจ้างประจำ

ที่	ชื่อ-สกุล	ตำแหน่ง
1	นางสาวสินีรัชต์ สหกันอุดมสิน	ช่างปูน ระดับ ช. 3
2	นายพรชัย ปานคง	ช่างปูน ระดับ ช. 3

พนักงานราชการ

ที่	ชื่อ-สกุล	ตำแหน่ง
1	นายฤทธิพล หมั่นขัน	หัวหน้าหมวดสถานที่ (กลุ่มงานบริการ ปฏิบัติหน้าที่คนงานทั่วไป)

ครูผู้ทรงคุณค่าแห่งแผ่นดิน

ที่	ชื่อ-สกุล	ตำแหน่ง
1	นางสาวญาดา ชินะโชติ	ครูผู้ทรงคุณค่าแห่งแผ่นดิน (ปฏิบัติหน้าที่ทำการสอน)
2	นางวัชรพร บุตรศรี	ครูผู้ทรงคุณค่าแห่งแผ่นดิน

พี่เลี้ยงเด็กพิการ

ที่	ชื่อ-สกุล	ตำแหน่ง
1	นางสาวพาริตา เนื่องบุญมา	พี่เลี้ยงเด็กพิการ
2	นายจตุพร หอมนาน	พี่เลี้ยงเด็กพิการ
3	นายสามารถ รอดซุง	พี่เลี้ยงเด็กพิการ
4	นางสาวพรประภา บุญมี	พี่เลี้ยงเด็กพิการ (ปฏิบัติหน้าที่งานธุรการฝ่ายวิชาการ)

ค่าตอบแทนผู้ปฏิบัติงานให้ราชการ

ที่	ชื่อ-สกุล	ตำแหน่ง
1	นางณัฐชา ศรีเวียง	ภารโรง (สำนักฯ)
2	นางบุญรอด สายกระสุน	นักรการภารโรง (สำนักฯ)
3	นางสาววันทา กันภัย	นักรการภารโรง (สำนักฯ)
4	นายอำนาจ พะสุรัมย์	พนักงานขับรถยนต์ (สำนักฯ)
5	นายนิวัฒน์ พลวิจิตร	ยาม (สำนักฯ)
6	นางสาวศศิชา กิจกิติวิริยะ	ครูธุรการ (สำนักฯ)

บริษัท เอกเซนเซอร์ โซลูชันส์ จำกัด

ที่	ชื่อ-สกุล	ตำแหน่ง
1	นางสาวนารีเนตร สังขมาลัย	ปฏิบัติหน้าที่พี่เลี้ยง
2	นางสาวอารมณ ศรีพิมานวัฒน์	ปฏิบัติหน้าที่พี่เลี้ยง
3	นางสาวภารดี สิ้นชัตตโสภณ	ปฏิบัติหน้าที่พี่เลี้ยง
4	นายบุญช่วย รอดพานิช	ปฏิบัติหน้าที่พี่เลี้ยง

บริษัท ทีวี ไคเร็ค จำกัด (มหาชน)

ที่	ชื่อ-สกุล	ตำแหน่ง
1	นางสาวทศริน ถนอมศักดิ์	ปฏิบัติหน้าที่พี่เลี้ยง
2	นางสาววิสาข์ ยินดีพิมล	ปฏิบัติหน้าที่พี่เลี้ยง

สมาคมผู้ปกครองและนักเรียน

ที่	ชื่อ-สกุล	ตำแหน่ง
1	นางสุนีย์ โคมเชิด	ปฏิบัติหน้าที่งานหอพัก
2	นางสาวสมรชนี วิเศษมี	ครูหอพัก
3	นางสาวนิตยา พวงทอง	ปฏิบัติหน้าที่พี่เลี้ยง

โรงเรียนเศรษฐเสถียร ในพระราชูปถัมภ์

ที่	ชื่อ-สกุล	ตำแหน่ง
1	นางสาวนันธิดา จันไทย	ครูอัตราจ้าง
2	นายจิรฐา ผ่องสูงเนิน	ครูอัตราจ้าง
3	นายยุทธชัย ธนะ	ครูอัตราจ้าง
4	นางสาวอิสราพร เอนกกิจพาณิชย์	ครูอัตราจ้าง
5	นางวิไลลักษณ์ รอดแดง	ครูอัตราจ้าง

โรงเรียนทอสี

ที่	ชื่อ-สกุล	ตำแหน่ง
1	นายกิตติคุณ จูเจริญ	ปฏิบัติหน้าที่พี่เลี้ยง

บริษัท ไอทีวัน จำกัด

ที่	ชื่อ-สกุล	ตำแหน่ง
1	นางสาวศราวดี เทพรักษา	ปฏิบัติหน้าที่พี่เลี้ยง

บริษัท เบอร์เกอร์ จำกัด

ที่	ชื่อ-สกุล	ตำแหน่ง
1	นายเอกมลคง สว่างนพ	คนงาน

สารสนเทศ

เพื่อการบริหารและการจัดการ

กลุ่มแผนงานและงบประมาณ

สารสนเทศเพื่อการบริหารและการจัดการ กลุ่มแผนงานและงบประมาณ
งบประมาณการดำเนินโครงการ/กิจกรรม ปีการศึกษา 2564

ข้อมูลงบประมาณ ปีการศึกษา 2564

รายรับ	จำนวน (บาท)	รายจ่าย	จำนวน (บาท)
เงินงบประมาณ	18,849,248.04	งบดำเนินงาน/เงินเดือน/ค่าจ้าง	18,849,248.04
เงินนอกงบประมาณ	24,855,511.20	งบพัฒนาคุณภาพการจัดการศึกษา	14,773,138.57
เงินอื่น ๆ	-	-	-
รวมรายรับ	43,704,759.24	รวมรายจ่าย	33,622,386.61

งบดำเนินงาน/เงินเดือน/ค่าจ้าง คิดเป็นร้อยละ 100 ของรายรับ
งบพัฒนาคุณภาพการจัดการศึกษา คิดเป็นร้อยละ 60 ของรายรับ

ข้อมูลงบประมาณ ประจำปีงบประมาณ 2564

โรงเรียนเศรษฐเสถียร ในพระราชูปถัมภ์

รายการ	รายรับ	รายจ่าย	คิดเป็น ร้อยละ
เงินงบประมาณ			
- งบดำเนินงาน/เงินเดือนข้าราชการครู	18,849,248.04	18,849,248.04	100
เงินนอกงบประมาณ			
- งานพัฒนาคุณภาพการจัดการศึกษา	14,773,138.57	14,773,138.57	100
- เงินบริจาคเพื่อนักเรียนหูหนวก	4,047,743.65	2,766,092.77	68.34
- รายได้สถานศึกษา	689,916.65	537,486.17	77.91
เงินอื่น ๆ (ระบุ)			
- ครุภัณฑ์	955,500.00	955,500.00	100
- ค่าปรับปรุง ซ่อมแซม	3,305,900.00	2,863,000.00	86.60
รวม	42,621,446.91	40,744,465.55	95.60

ที่มา : รายงานการเงิน โรงเรียนเศรษฐเสถียร ในพระราชูปถัมภ์
ระบบสารสนเทศการศึกษาพิเศษและการศึกษาสงเคราะห์

การใช้จ่ายงบประมาณของสถานศึกษา ย้อนหลัง 3 ปีงบประมาณ 2562-2564
จำแนกตามหมวดงบประมาณ

งบประมาณ	ปีงบประมาณ 2562 จำนวน (บาท)	ปีงบประมาณ 2563 จำนวน (บาท)	ปีงบประมาณ 2564 จำนวน (บาท)
ลูกจ้างชั่วคราว	756,000.00	437,775.00	583,040.00
ค่าตอบแทน	256,400.00	336,120.00	143,940.00
ค่าใช้สอย	4,340,370.00	4,128,147.21	1,466,325.52
ค่าสาธารณูปโภค	300,000.00	850,000.00	524,806.24
ค่าวัสดุ	2,384,720.00	1,096,720.02	1,996,643.48
ค่าครุภัณฑ์	422,000.00	191,809.70	624,702.32
ค่าที่ดินสิ่งก่อสร้าง	1,337,900.00	131,076.12	3,305,900.00
ค่าอุดหนุน	-	-	2,747,213.40
รายการอื่นๆ	8,674,421.38	-	302,323.00
รวม	18,471,811.38	7,171,648.05	11,694,893.96

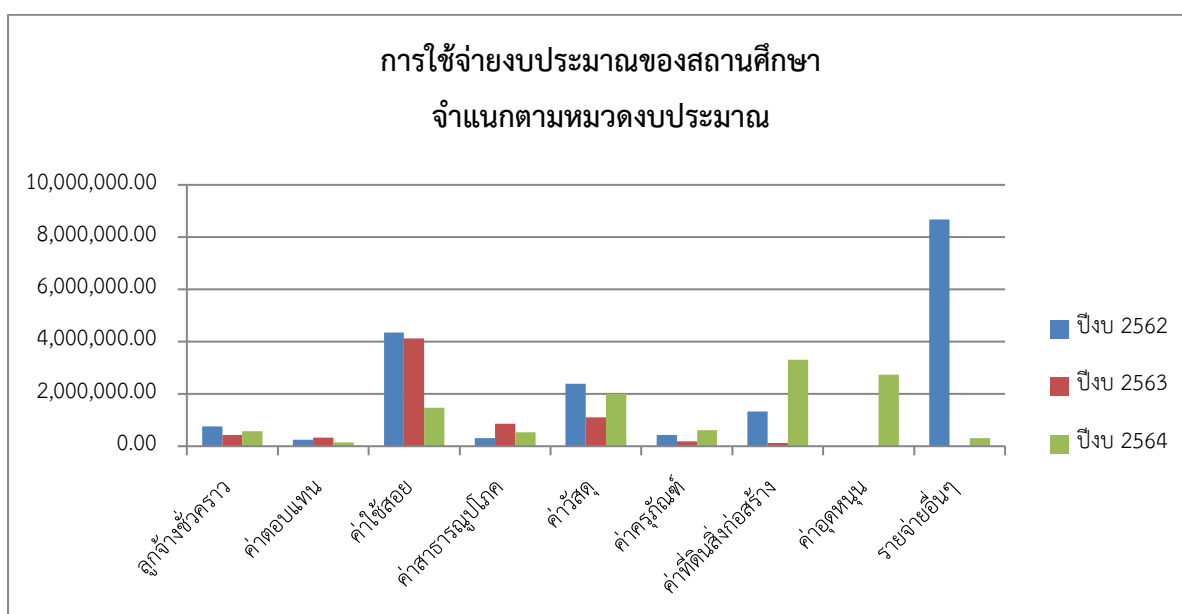

สรุปงบทดลองรายรับ - รายจ่ายเงินนอกงบประมาณ ปีงบประมาณ 2562-2564

เดือน	ปีงบประมาณ 2562		ปีงบประมาณ 2563		ปีงบประมาณ 2564	
	รายรับ	รายจ่าย	รายรับ	รายจ่าย	รายรับ	รายจ่าย
ตุลาคม	698,712.67	509,384.67	468,122.77	244,695.26	614,615.63	864,889.42
พฤศจิกายน	287,041.39	1,201,896.56	1,681,185.09	736,033.17	150,050.37	715,336.21
ธันวาคม	2,069,691.78	864,461.86	985,066.04	896,728.76	305,231.50	638,335.92
มกราคม	538,344.52	804,833.89	1,318,094.72	527,546.78	100,643.00	290,173.84
กุมภาพันธ์	310,139.56	858,406.03	207,155.53	527,546.78	1,141,841.34	414,738.13
มีนาคม	726,307.10	1,135,159.84	79,416.76	577,182.94	146,719.75	102,589.18
เมษายน	1,628,429.73	231,089.89	208,016.37	166,446.51	146,719.75	278,440.00
พฤษภาคม	615,933.48	444,067.26	1677,777.14	122,445.65	101,073.17	193,706.50
มิถุนายน	310,811.61	847,157.53	600,315.63	777,089.42	5,496,914.48	5,549,061.67
กรกฎาคม	289,189.34	520,485.40	131,491.04	320,259.24	113,275.00	643,814.43
สิงหาคม	217,572.20	467,041.15	154,407.87	835,014.41	879,642.63	821,029.27
กันยายน	739,519.32	836,982.22	289,437.24	674,791.12	1,069,612.10	1,278,491.00
รวม	8,431,692.70	8,720,966.30	7,800,486.20	5,878,233.26	10,266,338.72	11,790,605.57

สรุปผลการดำเนินงานธุรการงานสารบรรณ ปี 2564

ที่	หัวข้อ	หน่วยงาน	จำนวน
1	หนังสือรับนอก	สำนักบริหารงานการศึกษาพิเศษ	214
		สำนักงานคณะกรรมการการศึกษาขั้นพื้นฐาน	146
		สำนักการคลังและสินทรัพย์	-
		โรงเรียนในสังกัดสำนักบริหารงานการศึกษาพิเศษ	182
		อื่นๆ	624
2	หนังสือส่ง	สำนักบริหารงานการศึกษาพิเศษ	101
		สำนักงานคณะกรรมการการศึกษาขั้นพื้นฐาน	-
		สำนักการคลังและสินทรัพย์	149
		โรงเรียนในสังกัดสำนักบริหารงานการศึกษาพิเศษ	44
		อื่นๆ	458
3	หนังสือรับใน	ขอความอนุเคราะห์	55
		ขอเบิกพัสดุ	30
		เลี้ยงอาหารกลางวัน	12
4	คำสั่งโรงเรียน	งานวิชาการ	41
		งานบริหารงานบุคคล	44
		งานแผนงานและงบประมาณ	63
		งานบริหารทั่วไป	18
5	จดหมาย	EMS	139
		ลงทะเบียน	513
6	หนังสือเวียน		-
7	บุคลากร/เลี้ยงอาหารทั่วไป		14
8	ศึกษาดูงาน		13
9	บริจาคเงิน/สิ่งของ		224
10	งานประชุมครู		11
11	ประชุมกรรมการสถานศึกษา ขั้นพื้นฐาน		13
12	ประชุมสมาผู้ปกครองและ ครูโรงเรียน		-
13	งานต้อนรับบุคลากรภายนอก		404
รวม			3,512

รายงานผลการดำเนินโครงการ/กิจกรรม
ตามแผนปฏิบัติการปีการศึกษา 2564

ที่	ฝ่าย	จำนวน โครงการ/ กิจกรรม	ผลการปฏิบัติ		หมายเหตุ	
			ดำเนินการ บรรลุ วัตถุประสงค์	งด ดำเนินการ	ชื่อโครงการ/กิจกรรมที่ไม่ดำเนินการ	สาเหตุ
1	วิชาการ	27	20	7	1. โครงการกีฬาภายใน 2. โครงการกีฬาภายนอก 3. โครงการการฝึกว่ายน้ำฯ - กิจกรรมจิตกรรน้อย - กิจกรรมวันสุนทรภู่ 4. โครงการเพื่อการมีงานทำ - กิจกรรมเศรษฐศาสตร์เบเกอร์รี่ - กิจกรรมจัดทำหนังสือขนมอบและเบเกอร์รี่ฯ - กิจกรรมความร่วมมือกับวิทยาลัย ดุสิตธานี 5. โครงการศิลปหัตถกรรม นิทรรศการ วันวิชาการ 6. โครงการปรับปรุงและศูนย์การเรียนรู้ 7. โครงการยุวชนคนกล้าคืนถิ่น - กิจกรรมสวนพฤกษศาสตร์ - กิจกรรมสมุนไพรมะนาว	งดจัดโครงการ/กิจกรรมเนื่องจาก สถานการณ์การแพร่ระบาดของเชื้อ ไวรัส โควิด 19
2	แผนงาน และ งบประมาณ	6	6	-		
3	บริหาร ทั่วไป	9	4	5	1. โครงการอันเนื่องมาจาก พระราชดำริ -กิจกรรมหนึ่งหยุดให้หลายคนรับ -กิจกรรมอมยิ้มกับธนาคารออม สิน 2. โครงการปรับปรุงภูมิทัศน์ฯ*** 3. โครงการทัศนศึกษา 4. โครงการค่ายคุณธรรม 5. โครงการเผ่าระวีวงศ์คีตย์	งดจัดโครงการ/กิจกรรมเนื่องจาก สถานการณ์การแพร่ระบาดของเชื้อ ไวรัส โควิด 19 ***อยู่ระหว่างการดำเนินการ
4	บริหารงาน บุคคล	4	3	1	1. โครงการอบรมวินัยข้าราชการครูฯ	

สรุปการดำเนินงานตามแผนปฏิบัติงาน 4 ฝ่าย โครงการ/กิจกรรม 46 โครงการ ดำเนินงานบรรลุวัตถุประสงค์ 33 โครงการ งดดำเนินการ 13 โครงการ ดำเนินงานตามแผนปฏิบัติการคิดเป็นร้อยละ 71.73

ฝ่ายวิชาการ โครงการตามตามแผนปฏิบัติการ 27 โครงการ ปฏิบัติตามแผน 20 โครงการ งดการดำเนินงาน 7 โครงการ ดำเนินงานตามแผนปฏิบัติการคิดเป็นร้อยละ 74.07

ฝ่ายแผนงานและงบประมาณ ดำเนินการตามปฏิบัติการ 6 โครงการ คิดเป็นร้อยละ 100

ฝ่ายบริหารทั่วไป โครงการตามตามแผนปฏิบัติการ 9 โครงการ ปฏิบัติตามแผน 4 โครงการ งดดำเนินการ 5 โครงการ ดำเนินงานตามแผนปฏิบัติการคิดเป็นร้อยละ 44.44

ฝ่ายบริหารงานบุคคล โครงการตามตามแผนปฏิบัติการ 4 โครงการ ปฏิบัติตามแผน 3 โครงการ งดดำเนินการ 1 โครงการ ดำเนินงานตามแผนปฏิบัติการคิดเป็นร้อยละ 75

**แผนภูมิแสดงจำนวนโครงการ/กิจกรรมตามแผนปฏิบัติงานปีการศึกษา 2564
ที่ดำเนินงานบรรลุตามวัตถุประสงค์ของงานทั้ง 4 ฝ่าย**

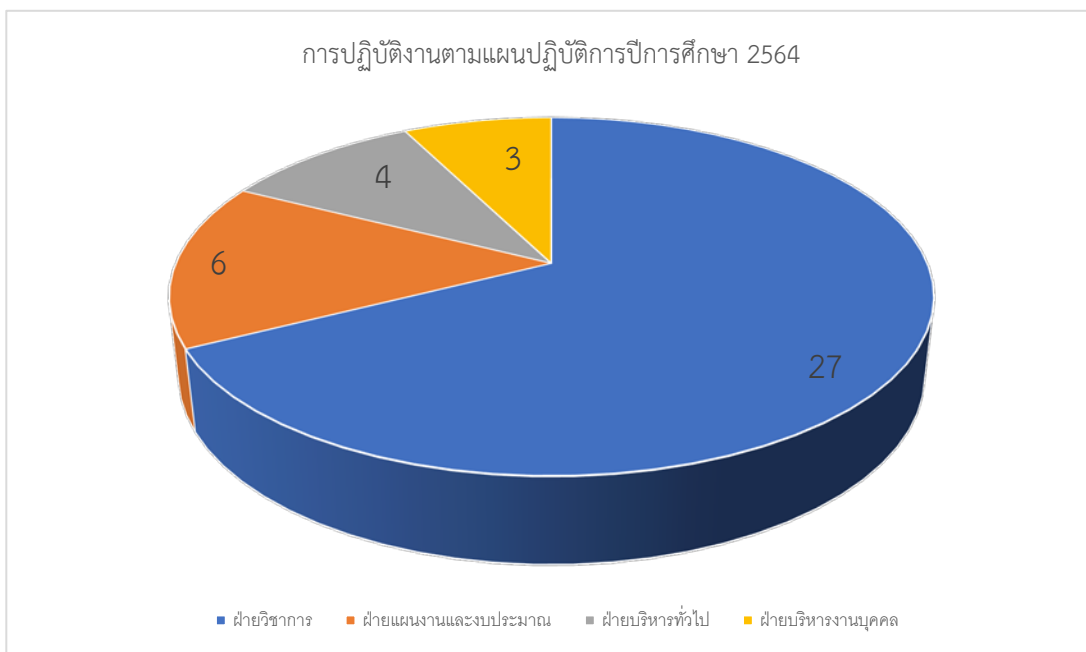

สารสนเทศ เพื่อการบริหารและการจัดการ กลุ่มบริหารงานทั่วไป

คณะกรรมการสถานศึกษาขั้นพื้นฐาน
ปีการศึกษา 2564

ที่	ชื่อ - สกุล	ตำแหน่ง
1	นางวิมลลา ไตรทศาวิทย์	ประธานคณะกรรมการ
2	นายชำนาญ สอนชื่อ	ผู้ทรงคุณวุฒิ
3	นางมลิวัดย์ ธรรมแสง	ผู้แทนองค์กรชุมชน
4	นายโกวิท หลังน้ำทิพย์	ผู้แทนศิษย์เก่า
5	นางสาวรจนา พวงทอง	ผู้แทนครู
6	นายทวีชัย ตันตศิริประสาทกุล	ผู้แทนผู้ปกครอง
7	นางถนอมศรี คงทน	ผู้แทนองค์กรปกครองส่วนท้องถิ่น
8	พระกัณติศ ขุนทองไทย	ผู้แทนองค์กรศาสนา
9	นางสาวปนัดดา วงศ์จันตา	กรรมการและเลขานุการ

คณะกรรมการเครือข่ายผู้ปกครอง
ปีการศึกษา 2564

ที่	ชื่อ - สกุล	ตำแหน่ง
1	นางฉันทยานี เกตุเทศ	ประธานกรรมการนักเรียน
2	นายสมพงษ์ ผิวทอง	รองประธานกรรมการคนที่ 1
3	นางสาวพรปวีณ์ ธนลาภวิบูลย์	รองประธานกรรมการคนที่ 2
4	นางภัทราหัตถ์ สุริยะกำพล	เลขานุการ
5	นางสาวบุลญาดา สืบประยูร	ผู้ช่วยเลขานุการ
6	นางพจนา เฉลยชอบ	ประชาสัมพันธ์
7	นางอุมพร พรวิวัฒน์สุข	ผู้ช่วยประชาสัมพันธ์
8	นางหทัยกานต์ ดีประเสริฐ	ปฏิคม
9	นางราตรี สุขเรือน	นายทะเบียน
10	นางสาวจิรนนท์ ลาดเสน	ผู้ช่วยนายทะเบียน
11	ร้อนตรี พลยุกต์ ทศนักษ์	กรรมการ
12	นายพันนาม เครือทอง	กรรมการ
13	นางสาวพัชนิดา ชากะจะ	กรรมการ
14	นายทวิศักดิ์ อำไพพิศ	กรรมการ
15	นายธวัชชัย สิ้นสถิตธรรม	กรรมการ
16	นายศักดิ์ชัย บุญศรี	กรรมการ
17	นายจิตรกร โยธิดา	กรรมการ
18	นางอ้อยใจ ภัคดีโสภา	กรรมการ

รายชื่อคณะกรรมการสถานักเรียน
ปีการศึกษา 2564

ที่	ชื่อ - สกุล	ตำแหน่ง
1	นายจิรภัทร เรืองพงษ์	ประธานกรรมการนักเรียน
2	นางสาวลลิตภัทร มอนต์	รองประธานกรรมการคนที่ 1
3	นางสาวณัชชาমন ชาวบัวขาว	รองประธานกรรมการคนที่ 2
4	นางสาวชยาดา บุญชื่น	กรรมการ
5	นางสาวปจิตตา พลอยศรี	กรรมการ
6	นางสาวตวิษา จันทร์สุวรรณ	กรรมการ
7	นางสาววรรณวิษา ศรีมา	กรรมการ
8	นางสาวนลินรัตน์ พรวิวัฒน์สุข	กรรมการ
9	นางสาวนลพรรณ อารีรัตน์นระนคร	กรรมการ
10	นางสาวอาภาพร บุญประสิทธิ์	กรรมการ
11	ประธานนักเรียนกลุ่มวันจันทร์	กรรมการ
12	ประธานนักเรียนกลุ่มวันอังคาร	กรรมการ
13	ประธานนักเรียนกลุ่มวันพุธ	กรรมการ
14	ประธานนักเรียนกลุ่มวันพฤหัสบดี	กรรมการ
15	ประธานนักเรียนกลุ่มวันศุกร์	กรรมการ

ตารางสรุปการได้รับสนับสนุนทุนการศึกษาจากหน่วยงานอื่น ๆ ปีการศึกษา 2563-2564

ที่	รายการทุนการศึกษา	จำนวนนักเรียนที่ได้รับทุนการศึกษา (คน)	
		ปีการศึกษา 2563 (158 คน)	ปีการศึกษา 2564 (167 คน)
1	มูลนิธิกรุงศรี	10	10
2	มูลนิธิอนุเคราะห์คนหูหนวกฯ	30	30
3	สมาคมสตรีอาสาสมัครแห่งประเทศไทย	8	8
4	สภาสมาคมสตรีแห่งชาติ	10	20
5	สมาคมสภาสังคมสงเคราะห์แห่งประเทศไทย	1	-
6	กลุ่มจิตอาสา	3	3
7	มูลนิธิส่งเสริมและพัฒนาคนหูหนวกไทย	10	-
8	พุทธสมาคมแห่งประเทศไทย	1	1
9	มูลนิธิอิชูชู	2	-
10	คุณอรุณี - เปรมฤดีและครอบครัว	1	1
11	สมาคมครูและผู้ปกครอง	20	33
12	มูลนิธิช่วยเหลือนักเรียนที่ขาดแคลน	5	5
13	คุณรุจน์ สุวรรณประทีปและเพื่อนๆ	5	-
14	คุณวัชชัย เสรีเด่นชัย	1	1
15	คุณชมมนัส เดชวิเชียรกำเก็ง	1	1
16	บริษัท บีอาร์เอฟโลจิสติกส์ จำกัด	5	-
17	มูลนิธินายประจักษ์ นางสาวลี คนตรง	-	5
18	ทุนเรียนดี	-	20
19	คุณพัฒนพันธ์ พรรณเชษฐ์	-	1
	รวม	113	139
	คิดเป็นร้อยละ	71.51	83.23

แบบสรุปลักษณะเจริญเติบโตของนักเรียน ปีการศึกษา 2564
โรงเรียนเศรษฐเสถียร ในพระราชูปถัมภ์

สรุปลักษณะเจริญเติบโตของนักเรียน น้าหนักตามเกณฑ์อายุ

น้าหนักตามเกณฑ์อายุ	ชาย	หญิง	รวม	ภาวะ
	(คน)	(คน)	(คน)	โภชนาการ (%)
- น้าหนักมากกว่าเกณฑ์	10	16	26	15.48
- น้าหนักค่อนข้างมาก	5	8	13	7.74
- น้าหนักตามเกณฑ์	21	77	98	58.33
- น้าหนักค่อนข้างน้อย	3	13	16	9.52
- น้าหนักน้อยกว่าเกณฑ์	2	13	15	8.93
จำนวนนักเรียนที่ ชั่ง น้าหนัก / วัดส่วนสูง	40	127	167	100
จำนวนนักเรียนที่ข้อมูลไม่ครบ	-	-	-	-
จำนวนนักเรียนทั้งหมด	40	127	167	100

สรุปภาวะการณ์เจริญเติบโตของนักเรียน ส่วนสูงตามเกณฑ์อายุ

ส่วนสูงตามเกณฑ์อายุ	ชาย	หญิง	รวม	ภาวะ โภชนาการ
	(คน)	(คน)	(คน)	(%)
- สูงกว่าเกณฑ์	3	6	9	5.36
- ค่อนข้างสูง	1	8	9	5.36
- ส่วนสูงตามเกณฑ์	32	82	114	67.86
- ค่อนข้างเตี้ย	1	10	11	6.55
- เตี้ย	4	21	25	14.88
จำนวนนักเรียนที่ ชั่ง น้ำหนัก / วัดส่วนสูง	40	127	167	100
จำนวนนักเรียนที่ข้อมูลไม่ครบ	-	-	-	-
จำนวนนักเรียนทั้งหมด	40	127	167	100

หมายเหตุ นักเรียนชายที่มีอายุเกินเกณฑ์ 6 คน นักเรียนหญิงที่มีอายุเกินเกณฑ์ 7 คน

จาก งานส่งเสริมสุขภาพนักเรียน

จำนวนนักเรียนจำแนกตามศาสนา
ปีการศึกษา 2564

ที่	ศาสนา	จำนวน(คน)
1	พุทธ	161
2	อิสลาม	4
3	คริสต์	2
รวม		167

ข้อมูล ณ วันที่ 1 มกราคม 2565

การนับถือศาสนาของนักเรียนตามระดับชั้น
ปีการศึกษา 2564

ศาสนา	ระดับชั้น													รวม
	อ.1	ป.1	ป.2	ป.3	ป.4	ป.5	ป.6	ม.1	ม.2	ม.3	ม.4	ม.5	ม.6	
อิสลาม	-	-	-	-	-	1	-	-	1	-	-	1	1	4
พุทธ	14	10	12	14	5	12	9	18	7	10	15	18	17	162
คริสต์	1	-	-	-	-	-	-	-	1	-	-	-	-	2
อื่น	-	-	-	-	-	-	-	-	-	-	-	-	-	-
รวม	15	10	12	14	5	13	9	18	9	10	15	19	18	167

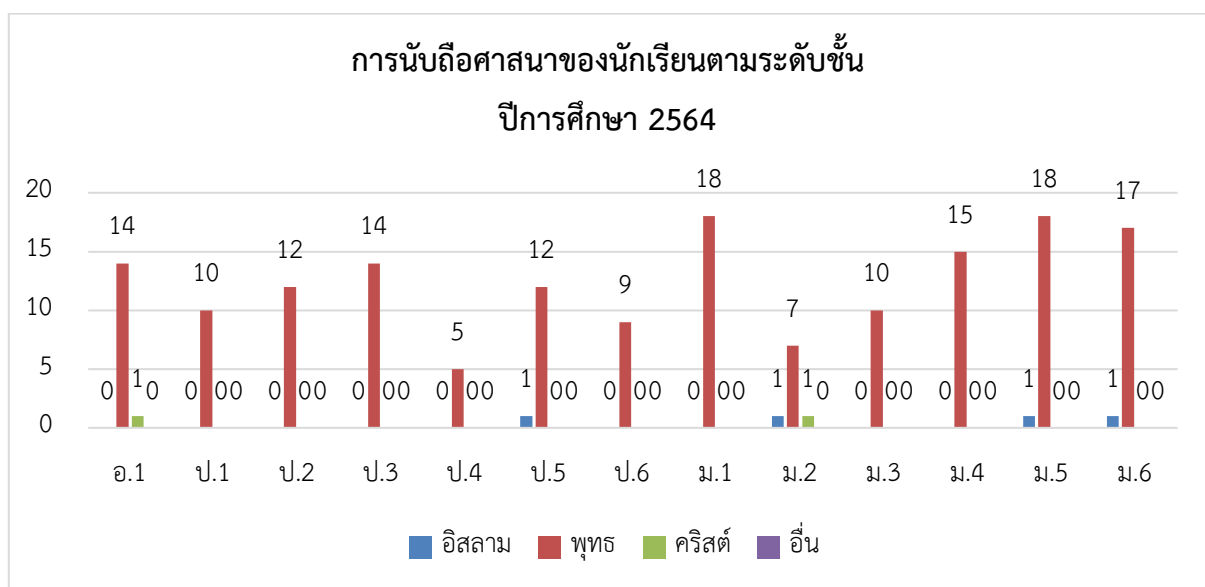

ที่อยู่นักเรียนระดับจังหวัด (จำแนกตามทะเบียนบ้าน) ปีการศึกษา 2564

ที่	จังหวัด	จำนวน (คน)	หมายเหตุ
1	กรุงเทพมหานคร	112	
2	นนทบุรี	3	
3	สมุทรปราการ	7	
4	ปทุมธานี	5	
5	ระยอง	7	
6	ชลบุรี	4	
7	พระนครศรีอยุธยา	2	
8	ฉะเชิงเทรา	2	
9	สมุทรสงคราม	2	
10	จันทบุรี	1	
11	ราชบุรี	3	
12	สระบุรี	2	
13	สุราษฎร์ธานี	2	
14	อ่างทอง	2	
15	สระแก้ว	1	
16	สิงห์บุรี	1	
17	เพชรบูรณ์	3	
18	นครราชสีมา	3	
19	เชียงใหม่	1	
20	ประจวบคีรีขันธ์	1	
21	ภูเก็ต	1	
22	สุพรรณบุรี	1	
	รวม	167	

อาชีพของบิดามารดานักเรียน จำแนกตามระดับชั้น ปีการศึกษา 2564

ชั้น/อาชีพ	บิดา									มารดา								
	รับราชการ	รัฐวิสาหกิจ	นักธุรกิจ	เกษตรกร	รับจ้าง	ค้าขาย	ไม่ทราบ	ตาย	รวม	รับราชการ	รัฐวิสาหกิจ	นักธุรกิจ	เกษตรกร	รับจ้าง	ค้าขาย	ไม่ทราบ	ตาย	รวม
อ.1	1	-	-	-	9	1	3	1	15	1	-	-	-	9	4	1	-	15
ป.1	-	-	1	-	8	-	1	-	10	-	-	1	-	6	2	1	-	10
ป.2	-	-	-	-	5	3	4	-	12	2	-	-	-	6	4	-	-	12
ป.3	1	-	1	-	4	3	4	1	14	1	-	2	-	6	5	-	-	14
ป.4	-	-	-	-	4	1	-	-	5	-	-	-	-	4	1	-	-	5
ป.5	1	-	-	-	8	3	1	-	13	-	-	-	-	8	3	2	-	13
ป.6	1	-	-	1	4	1	-	2	9	-	-	-	1	7	1	-	-	9
ม.1	1	-	1	1	8	3	2	2	18	-	-	1	1	9	6	1	-	18
ม.2	-	-	-	1	7	1	-	-	9	-	-	-	-	3	4	2	-	9
ม.3	-	-	-	1	9	-	-	-	10	-	-	-	1	9	-	-	-	10
ม.4	2	-	-	1	8	1	1	2	15	-	-	1	-	9	3	2	-	15
ม.5	1	-	-	1	12	1	2	2	19	1	-	-	-	11	6	-	1	19
ม.6	-	-	-	3	12	-	3	-	18	-	-	-	1	12	4	1	-	18
รวม	8	-	3	9	98	18	21	10	167	5	-	5	4	99	43	10	1	167

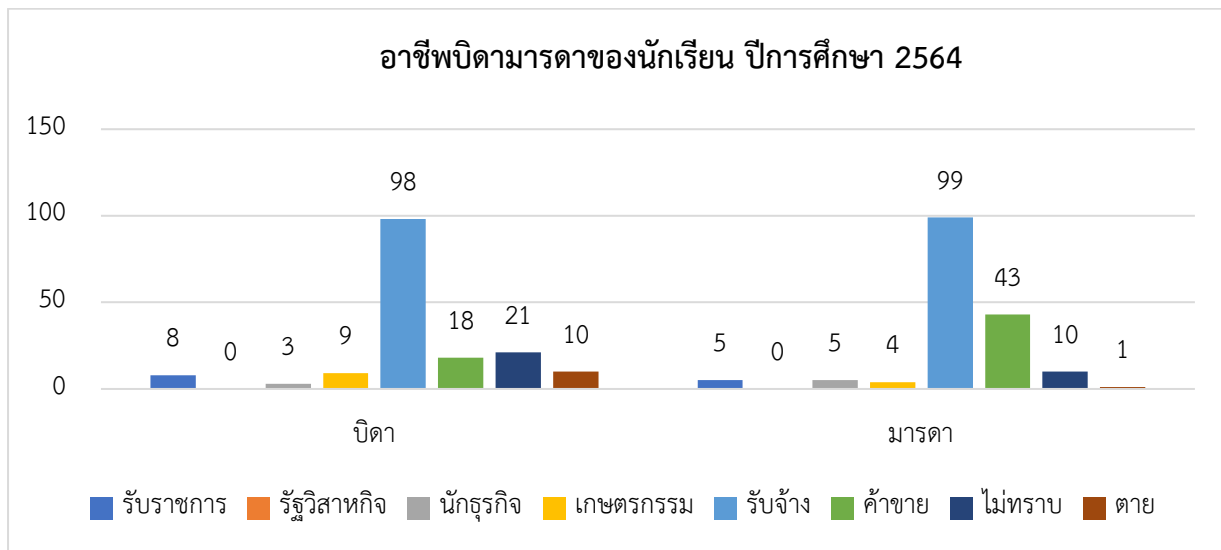

สถานภาพของบิดา/มารดา ปีการศึกษา 2564

สถานภาพ	ระดับชั้น													รวม
	อ.1	ป.1	ป.2	ป.3	ป.4	ป.5	ป.6	ม.1	ม.2	ม.3	ม.4	ม.5	ม.6	
อยู่ด้วยกัน	10	6	9	8	4	8	4	9	5	5	8	7	5	88
แยกกันอยู่	4	2	1	1	-	4	1	3	3	3	2	6	7	37
หย่าร้าง	-	2	-	2	-	1	-	2	1	1	2	1	6	18
บิดาถึงแก่กรรม	1	-	1	1	-	-	2	1	-	1	2	2	-	11
มารดาถึงแก่กรรม	-	-	-	-	-	-	-	-	-	-	-	2	-	2
บิดามารดา แต่งงานใหม่	-	-	1	2	1	-	2	3	-	-	1	1	-	9
ไม่ทราบ ข้อมูล	-	-	-	-	-	-	-	-	-	-	-	-	-	-
รวม	15	10	12	14	5	13	9	18	9	10	15	19	18	167

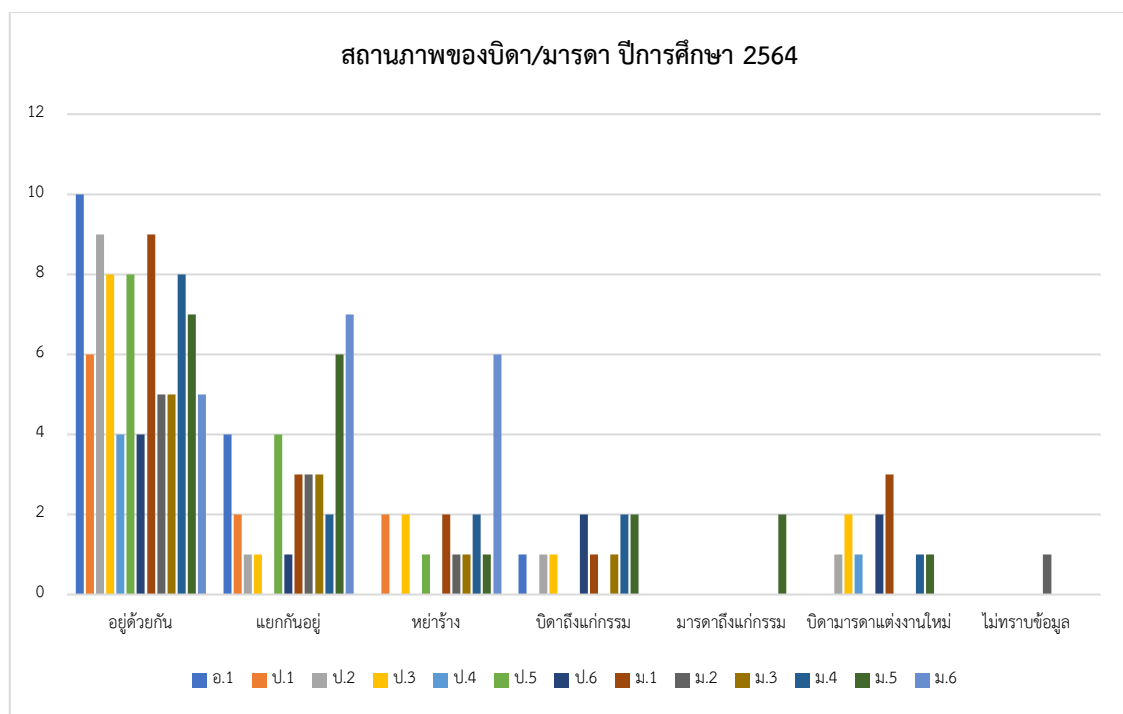

รายได้ของผู้ปกครอง จำแนกตามระดับชั้น ปีการศึกษา 2564

รายได้/เดือน ชั้น	ระดับชั้น													รวม
	อ.1	ป.1	ป.2	ป.3	ป.4	ป.5	ป.6	ม.1	ม.2	ม.3	ม.4	ม.5	ม.6	
ไม่เกิน 10,000	2	-	2	-	-	-	1	-	1	1	3	5	8	23
10,000-20,000	8	2	4	8	5	10	8	15	7	8	9	12	10	106
20,001-30,000	3	7	4	4	-	2	-	2	1	1	2	1	-	27
30,001-40,000	2	1	2	1	-	1	-	-	-	-	1	-	-	8
มากกว่า 40,001	-	-	-	1	-	-	-	1	-	-	-	1	-	3
ไม่ทราบข้อมูล	-	-	-	-	-	-	-	-	-	-	-	-	-	-
รวม	15	10	12	14	5	13	9	18	9	10	15	19	18	167

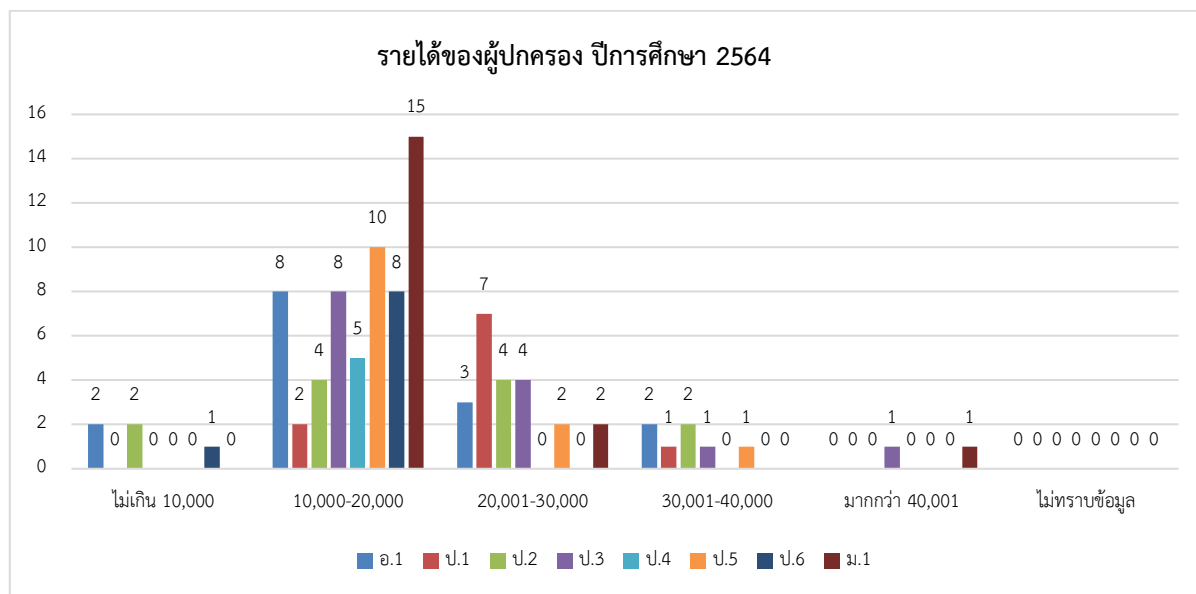

สถิติการเยี่ยมบ้านนักเรียน จำแนกตามระดับชั้น ปีการศึกษา 2564

ระดับชั้น	จำนวนนักเรียน				วิธีการ				
	ได้เยี่ยม	%	ไม่ได้เยี่ยม	%	เยี่ยมที่บ้าน	นัดนอกบ้าน	ทางโทรศัพท์	ผู้ปกครองมารับวันศุกร์	หมายเหตุ
อ.1	15	100	-	-	1	-	10	4	
ป.1	10	100	-	-	1	-	3	6	
ป.2	12	100	-	-	-	-	3	9	
ป.3	14	100	-	-	-	-	6	8	
ป.4	5	100	-	-	-	-	-	5	
ป.5	13	100	-	-	-	-	7	6	
ป.6	9	100	-	-	-	-	3	6	
ม.1	18	100	-	-	-	-	8	10	
ม.2	9	100	-	-	-	1	1	7	
ม.3	10	100	-	-	-	1	7	2	
ม.4	15	100	-	-	-	-	10	5	
ม.5	19	100	-	-	-	-	11	8	
ม.6	18	100	-	-	-	-	9	9	
รวม	167	100	-	-	2	2	78	85	

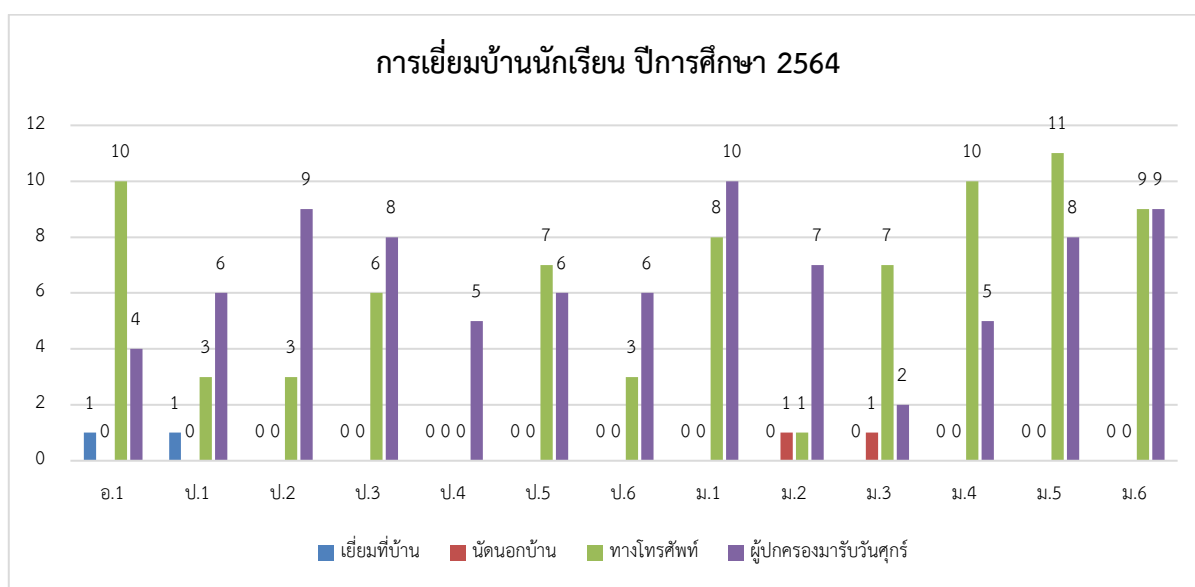

ผลงานดีเด่น

รางวัลต่าง ๆ ที่ได้รับ

1. นักเรียน

ระดับนานาชาติ

ลำดับ	ชื่อ-สกุล	ชื่อรางวัล	โครงการ/กิจกรรม	ชื่อหน่วยงาน
1	นายพันศักดิ์ เปรมชัยวรกุล	Best Award	eLifeMap	Global IT Challenge for Youth with Disabilities 2021 จัดโดย Rehabilitation International Korea
2	นางสาวชिरาภรณ์ ทองจำนงค์	Excellence Award	eTool Powerpoint	
		Best Award	eTool Excel	
		Good Award	eLifeMap	
3	นางสาวเยาวลักษณ์ มังคละวงศ์	Excellence Award	eLifeMap	
4	เด็กหญิงลลิตภัทร มอนเต้	Good Award	eTool Excel	
5	นางสาวปิยธิดา สาครรัตน์	Excellence Award	eTool Excel	
		Best Award	eTool Powerpoint	

ระดับประเทศ

ลำดับ	ชื่อ-สกุล	ชื่อรางวัล	โครงการ/กิจกรรม	ชื่อหน่วยงาน
1	เด็กหญิงศศิภรณ์ สายศรี	รางวัลชมเชย การประกวดระบายสี	การประกวด "ระบายดีมีรางวัล ไปกับ 12tprint"	มูลนิธิสร้างเสริม ไทย The better Thailand Foundation

ระดับภูมิภาค

ลำดับ	ชื่อ-สกุล	ชื่อรางวัล	โครงการ/กิจกรรม	ชื่อหน่วยงาน
1	นางสาวชยาดา บุญชั้น	รางวัลชนะเลิศ การแข่งขันทักษะความรู้ด้านเทคโนโลยีของนักเรียนที่มีความบกพร่องทางการได้ยิน ครั้งที่ 3 ประจำปี 2564 (The 3 rd Deaf IT Competition thailand 2021) ด้านการออกแบบยอดเยี่ยม	กิจกรรมการส่งเสริมทักษะด้านนวัตกรรมและเทคโนโลยีสำหรับนักเรียน (ระดับชั้นมัธยมศึกษา)	สำนักงานคณะกรรมการการศึกษาขั้นพื้นฐาน
2	นางสาวนพณัฐ แสงเรือง	รางวัลชนะเลิศ การแข่งขันทักษะความรู้ด้านเทคโนโลยีของนักเรียนที่มีความบกพร่องทางการได้ยิน ครั้งที่ 3 ประจำปี 2564 (The 3 rd Deaf IT Competition thailand 2021) ด้านการออกแบบยอดเยี่ยม	กิจกรรมการส่งเสริมทักษะด้านนวัตกรรมและเทคโนโลยีสำหรับนักเรียน (ระดับชั้นมัธยมศึกษา)	สำนักงานคณะกรรมการการศึกษาขั้นพื้นฐาน
3	นางสาวลลิตภัทร มอนต์	รางวัลชนะเลิศ การแข่งขันทักษะความรู้ด้านเทคโนโลยีของนักเรียนที่มีความบกพร่องทางการได้ยิน ครั้งที่ 3 ประจำปี 2564 (The 3 rd Deaf IT Competition thailand 2021) ด้านการออกแบบยอดเยี่ยม	กิจกรรมการส่งเสริมทักษะด้านนวัตกรรมและเทคโนโลยีสำหรับนักเรียน (ระดับชั้นมัธยมศึกษา)	สำนักงานคณะกรรมการการศึกษาขั้นพื้นฐาน
4	เด็กหญิงนภิสรา บุญสุข	รางวัลชนะเลิศ การแข่งขันทักษะความรู้ด้านเทคโนโลยีของนักเรียนที่มีความบกพร่องทางการได้ยิน ครั้งที่ 3 ประจำปี 2564 (The 3 rd Deaf IT Competition thailand 2021) ด้านการออกแบบยอดเยี่ยม	กิจกรรมการส่งเสริมทักษะด้านนวัตกรรมและเทคโนโลยีสำหรับนักเรียน (ระดับชั้นมัธยมศึกษา)	สำนักงานคณะกรรมการการศึกษาขั้นพื้นฐาน

ลำดับ	ชื่อ-สกุล	ชื่อรางวัล	โครงการ/กิจกรรม	ชื่อหน่วยงาน
5	เด็กหญิงชฎานันท์ รัชมีโสภณ	รางวัลชนะเลิศ การแข่งขันทักษะความรู้ด้านเทคโนโลยีของนักเรียนที่มีความบกพร่องทางการได้ยิน ครั้งที่ 3 ประจำปี 2564 (The 3 rd Deaf IT Competition thailand 2021) ด้านการใช้เทคนิคยอดเยี่ยม	กิจกรรมการส่งเสริมทักษะด้านนวัตกรรมและเทคโนโลยีสำหรับนักเรียน (ระดับชั้นมัธยมศึกษา)	สำนักงานคณะกรรมการการศึกษาขั้นพื้นฐาน
6	เด็กหญิงนิวชน ชารันเลีย	รางวัลชนะเลิศ การแข่งขันสะกดนิ้วมือไทย	การแข่งขันสะกดนิ้วมือภาษาไทย ระดับประถมศึกษา ครั้งที่ 6 ระดับภาคกลาง ประจำปีการศึกษา 2564	สำนักงานคณะกรรมการการศึกษาขั้นพื้นฐาน
7	เด็กหญิงดาวิชา ตันศิริประสาทกุล	รางวัลชนะเลิศ การแข่งขันสะกดนิ้วมือไทย	การแข่งขันสะกดนิ้วมือภาษาไทย ระดับประถมศึกษา ครั้งที่ 6 ระดับภาคกลาง ประจำปีการศึกษา 2564	สำนักงานคณะกรรมการการศึกษาขั้นพื้นฐาน

2. บุคลากร

ระดับประเทศ

ลำดับ	ชื่อ-สกุล	ชื่อรางวัล	โครงการ/กิจกรรม	ชื่อหน่วยงาน
1	นางสาวปนัดดา วงศ์จันทา	ครูขวัญศิษย์	มูลนิธิรางวัลสมเด็จพระเจ้าฟ้ามหาจักรี	มูลนิธิรางวัลสมเด็จพระเจ้าฟ้ามหาจักรี
2	นางสาวศศิขณา ดิษฐเจริญ	การประกวด วิถีทัศน์ "การ พัฒนาทักษะแห่ง ศตวรรษที่ 21"	โครงการส่งเสริม สนับสนุนการ จัดการ เรียนรู้เพื่อ การพัฒนาทักษะ แห่งศตวรรษที่ ๒๑	ศึกษาธิการจังหวัด กรุงเทพมหานคร
3	นางสาวนฤมล สุวามิน			
4	นายวศิน แสงสิน			

ระดับจังหวัด และหน่วยงานอื่น ๆ

ลำดับ	ชื่อ-สกุล	ชื่อรางวัล	โครงการ/กิจกรรม	ชื่อหน่วยงาน
1	นางสาวปนัดดา วงศ์จันทา	รางวัลการช่วยเหลือ สนับสนุนกิจการโรงเรียน เศรษฐเสถียร ในพระ ราชูปถัมภ์ ด้วยความวิริยะ อุตสาหะและเสียสละเป็น อย่างยิ่ง	มูลนิธินายประจักษ์ และนางสาส์ี คนตรง	มูลนิธินายประจักษ์ และนางสาส์ี คนตรง
		เป็นแบบอย่างการยึดมั่นใน หลักนิติธรรม ยืนหยัด กระทำในสิ่งที่ถูกต้อง เป็น ธรรมและชอบด้วย กฎหมาย		
2	นายวิรัช ภู่อเล็ก	รางวัลการช่วยเหลือ สนับสนุนกิจการโรงเรียน เศรษฐเสถียร ในพระ ราชูปถัมภ์ ด้วยความวิริยะ อุตสาหะและเสียสละเป็น อย่างยิ่ง	มูลนิธินายประจักษ์ และนางสาส์ี คนตรง	มูลนิธินายประจักษ์ และนางสาส์ี คนตรง
		เป็นแบบอย่างการรักษา ชื่อเสียง ปกป้องศักดิ์ศรี แห่งวิชาชีพและการยกย่อง เชิดชูเกียรติ		

ลำดับ	ชื่อ-สกุล	ชื่อรางวัล	โครงการ/กิจกรรม	ชื่อหน่วยงาน
3	นางสาวรจนา พงทอง	รางวัลการช่วยเหลือ สนับสนุนกิจการโรงเรียน เศรษฐเสถียร ในพระ ราชูปถัมภ์ ด้วยความวิริยะ อุตสาหะและเสียสละเป็น อย่างยิ่ง	มูลนิธินายประจักษ์ และนางสาส์ี คนตรง	มูลนิธินายประจักษ์ และนางสาส์ี คนตรง
		ครูมุ่งมั่น พัฒนาผู้เรียน ด้วยจิตวิญญาณความเป็น ครู		
4	นางสาวกนกพร พรหมไทย	รางวัลการช่วยเหลือ สนับสนุนกิจการโรงเรียน เศรษฐเสถียร ในพระ ราชูปถัมภ์ ด้วยความวิริยะ อุตสาหะและเสียสละเป็น อย่างยิ่ง	มูลนิธินายประจักษ์ และนางสาส์ี คนตรง	มูลนิธินายประจักษ์ และนางสาส์ี คนตรง
		เอาใจใส่ช่วยเหลือนักเรียน เต็มความสามารถตามหลัก วิชาชีพอย่างสม่ำเสมอเท่า เทียมกัน		
5	นางธนวรรณ เพชรวงศ์	รางวัลการช่วยเหลือ สนับสนุนกิจการโรงเรียน เศรษฐเสถียร ในพระ ราชูปถัมภ์ ด้วยความวิริยะ อุตสาหะและเสียสละเป็น อย่างยิ่ง	มูลนิธินายประจักษ์ และนางสาส์ี คนตรง	มูลนิธินายประจักษ์ และนางสาส์ี คนตรง
		เป็นแบบอย่างการรักษา และเสริมสร้างวินัยใน ตำแหน่งหน้าที่ราชการ การ ปฏิบัติตามกฎหมาย ระเบียบ แบบแผน ของทางราชการ		

ลำดับ	ชื่อ-สกุล	ชื่อรางวัล	โครงการ/กิจกรรม	ชื่อหน่วยงาน
6	นางสาวฉวีวรรณ แผงหอม	รางวัลการช่วยเหลือ สนับสนุนกิจการโรงเรียน เศรษฐเสถียร ในพระ ราชูปถัมภ์ ด้วยความวิริยะ อุตสาหะและเสียสละเป็น อย่างยิ่ง	มูลนิธินายประจักษ์ และนางสาส์ี คนตรง	มูลนิธินายประจักษ์ และนางสาส์ี คนตรง
7	นางวชิราภรณ์ เศรษฐผล	รางวัลการช่วยเหลือ สนับสนุนกิจการโรงเรียน เศรษฐเสถียร ในพระ ราชูปถัมภ์ ด้วยความวิริยะ อุตสาหะและเสียสละเป็น อย่างยิ่ง	มูลนิธินายประจักษ์ และนางสาส์ี คนตรง	มูลนิธินายประจักษ์ และนางสาส์ี คนตรง
8	นางสาวจินดา อุ่นสอน	รางวัลการช่วยเหลือ สนับสนุนกิจการโรงเรียน เศรษฐเสถียร ในพระ ราชูปถัมภ์ ด้วยความวิริยะ อุตสาหะและเสียสละเป็น อย่างยิ่ง	มูลนิธินายประจักษ์ และนางสาส์ี คนตรง	มูลนิธินายประจักษ์ และนางสาส์ี คนตรง
9	นางสาวศศิขณา ดิษฐเจริญ	รางวัลการช่วยเหลือ สนับสนุนกิจการโรงเรียน เศรษฐเสถียร ในพระ ราชูปถัมภ์ ด้วยความวิริยะ อุตสาหะและเสียสละเป็น อย่างยิ่ง	มูลนิธินายประจักษ์ และนางสาส์ี คนตรง	มูลนิธินายประจักษ์ และนางสาส์ี คนตรง
10	นางพิศมัย รุ่งโรจน์นิมิตชัย	รางวัลการช่วยเหลือ สนับสนุนกิจการโรงเรียน เศรษฐเสถียร ในพระ ราชูปถัมภ์ ด้วยความวิริยะ อุตสาหะและเสียสละเป็น อย่างยิ่ง	มูลนิธินายประจักษ์ และนางสาส์ี คนตรง	มูลนิธินายประจักษ์ และนางสาส์ี คนตรง
11	นางสาวนฤมล สุวามิน	รางวัลการช่วยเหลือ สนับสนุนกิจการโรงเรียน เศรษฐเสถียร ในพระ ราชูปถัมภ์ ด้วยความวิริยะ อุตสาหะและเสียสละเป็น อย่างยิ่ง	มูลนิธินายประจักษ์ และนางสาส์ี คนตรง	มูลนิธินายประจักษ์ และนางสาส์ี คนตรง

ลำดับ	ชื่อ-สกุล	ชื่อรางวัล	โครงการ/กิจกรรม	ชื่อหน่วยงาน
12	นางเบญจมาศ อาดำ	รางวัลการช่วยเหลือ สนับสนุนกิจการโรงเรียน เศรษฐเสถียร ในพระ ราชูปถัมภ์ ด้วยความวิริยะ อุตสาหะและเสียสละเป็น อย่างยิ่ง	มูลนิธินายประจักษ์ และนางสาส์ คณตรง	มูลนิธินายประจักษ์ และนางสาส์ คณตรง
13	นางสาวพินทุมดี สิงหเสณี	รางวัลการช่วยเหลือ สนับสนุนกิจการโรงเรียน เศรษฐเสถียร ในพระ ราชูปถัมภ์ ด้วยความวิริยะ อุตสาหะและเสียสละเป็น อย่างยิ่ง	มูลนิธินายประจักษ์ และนางสาส์ คณตรง	มูลนิธินายประจักษ์ และนางสาส์ คณตรง
14	นางสุวรรณา ยงวนิชย์	รางวัลการช่วยเหลือ สนับสนุนกิจการโรงเรียน เศรษฐเสถียร ในพระ ราชูปถัมภ์ ด้วยความวิริยะ อุตสาหะและเสียสละเป็น อย่างยิ่ง	มูลนิธินายประจักษ์ และนางสาส์ คณตรง	มูลนิธินายประจักษ์ และนางสาส์ คณตรง
15	นางสาวอรอนงค์ นุเสน	รางวัลการช่วยเหลือ สนับสนุนกิจการโรงเรียน เศรษฐเสถียร ในพระ ราชูปถัมภ์ ด้วยความวิริยะ อุตสาหะและเสียสละเป็น อย่างยิ่ง	มูลนิธินายประจักษ์ และนางสาส์ คณตรง	มูลนิธินายประจักษ์ และนางสาส์ คณตรง
18	นางสาวพินดา แสงหิรัญ	รางวัลการช่วยเหลือ สนับสนุนกิจการโรงเรียน เศรษฐเสถียร ในพระ ราชูปถัมภ์ ด้วยความวิริยะ อุตสาหะและเสียสละเป็น อย่างยิ่ง	มูลนิธินายประจักษ์ และนางสาส์ คณตรง	มูลนิธินายประจักษ์ และนางสาส์ คณตรง
19	นางนิตานาถ วิลไพจิตร	รางวัลการช่วยเหลือ สนับสนุนกิจการโรงเรียน เศรษฐเสถียร ในพระ ราชูปถัมภ์ ด้วยความวิริยะ อุตสาหะและเสียสละเป็น อย่างยิ่ง	มูลนิธินายประจักษ์ และนางสาส์ คณตรง	มูลนิธินายประจักษ์ และนางสาส์ คณตรง

ลำดับ	ชื่อ-สกุล	ชื่อรางวัล	โครงการ/กิจกรรม	ชื่อหน่วยงาน
20	นางสาววิชชุดา แห่่งสนาม	รางวัลการช่วยเหลือ สนับสนุนกิจการโรงเรียน เศรษฐเสถียร ในพระ ราชูปถัมภ์ ด้วยความวิริยะ อุตสาหะและเสียสละเป็น อย่างยิ่ง	มูลนิธินายประจักษ์ และนางสาส์ี คนตรง	มูลนิธินายประจักษ์ และนางสาส์ี คนตรง
21	นางวิไลลักษณ์ รอดแดง	รางวัลการช่วยเหลือ สนับสนุนกิจการโรงเรียน เศรษฐเสถียร ในพระ ราชูปถัมภ์ ด้วยความวิริยะ อุตสาหะและเสียสละเป็น อย่างยิ่ง	มูลนิธินายประจักษ์ และนางสาส์ี คนตรง	มูลนิธินายประจักษ์ และนางสาส์ี คนตรง
22	นายสมชาย วิจิตรไพศาล	รางวัลการช่วยเหลือ สนับสนุนกิจการโรงเรียน เศรษฐเสถียร ในพระ ราชูปถัมภ์ ด้วยความวิริยะ อุตสาหะและเสียสละเป็น อย่างยิ่ง	มูลนิธินายประจักษ์ และนางสาส์ี คนตรง	มูลนิธินายประจักษ์ และนางสาส์ี คนตรง
23	นางมัทนี ตีระนันท์	รางวัลการช่วยเหลือ สนับสนุนกิจการโรงเรียน เศรษฐเสถียร ในพระ ราชูปถัมภ์ ด้วยความวิริยะ อุตสาหะและเสียสละเป็น อย่างยิ่ง	มูลนิธินายประจักษ์ และนางสาส์ี คนตรง	มูลนิธินายประจักษ์ และนางสาส์ี คนตรง
24	นางสายสมร โพธิ์ทอง	รางวัลการช่วยเหลือ สนับสนุนกิจการโรงเรียน เศรษฐเสถียร ในพระ ราชูปถัมภ์ ด้วยความวิริยะ อุตสาหะและเสียสละเป็น อย่างยิ่ง	มูลนิธินายประจักษ์ และนางสาส์ี คนตรง	มูลนิธินายประจักษ์ และนางสาส์ี คนตรง
25	นายชิตชัย สะเทียนรัมย์	รางวัลการช่วยเหลือ สนับสนุนกิจการโรงเรียน เศรษฐเสถียร ในพระ ราชูปถัมภ์ ด้วยความวิริยะ อุตสาหะและเสียสละเป็น อย่างยิ่ง	มูลนิธินายประจักษ์ และนางสาส์ี คนตรง	มูลนิธินายประจักษ์ และนางสาส์ี คนตรง

ลำดับ	ชื่อ-สกุล	ชื่อรางวัล	โครงการ/กิจกรรม	ชื่อหน่วยงาน
26	นางสาวประพิณญา ทิพย์แสง	รางวัลการช่วยเหลือ สนับสนุนกิจการโรงเรียน เศรษฐเสถียร ในพระ ราชูปถัมภ์ ด้วยความวิริยะ อุตสาหะและเสียสละเป็น อย่างยิ่ง	มูลนิธินายประจักษ์ และนางสาส์ี คนตรง	มูลนิธินายประจักษ์ และนางสาส์ี คนตรง
27	นายวศิน แสงสิน	รางวัลการช่วยเหลือ สนับสนุนกิจการโรงเรียน เศรษฐเสถียร ในพระ ราชูปถัมภ์ ด้วยความวิริยะ อุตสาหะและเสียสละเป็น อย่างยิ่ง	มูลนิธินายประจักษ์ และนางสาส์ี คนตรง	มูลนิธินายประจักษ์ และนางสาส์ี คนตรง
28	นายพิชญ พงษ์เยี่ยม	รางวัลการช่วยเหลือ สนับสนุนกิจการโรงเรียน เศรษฐเสถียรฯ ด้วยความ วิริยะอุตสาหะและเสียสละ เป็นอย่างยิ่ง	มูลนิธินายประจักษ์ และนางสาส์ี คนตรง	มูลนิธินายประจักษ์ และนางสาส์ี คนตรง
29	นางวัชรภาพร บุตรศรี	รางวัลการช่วยเหลือ สนับสนุนกิจการโรงเรียน เศรษฐเสถียร ในพระ ราชูปถัมภ์ ด้วยความวิริยะ อุตสาหะและเสียสละเป็น อย่างยิ่ง	มูลนิธินายประจักษ์ และนางสาส์ี คนตรง	มูลนิธินายประจักษ์ และนางสาส์ี คนตรง
30	นางสาวญาดา ชินะโชติ	รางวัลการช่วยเหลือ สนับสนุนกิจการโรงเรียน เศรษฐเสถียร ในพระ ราชูปถัมภ์ ด้วยความวิริยะ อุตสาหะและเสียสละเป็น อย่างยิ่ง	มูลนิธินายประจักษ์ และนางสาส์ี คนตรง	มูลนิธินายประจักษ์ และนางสาส์ี คนตรง
31	นางสาวอำภาพรรณ ตันนท์ ไพบูลย์	รางวัลการช่วยเหลือ สนับสนุนกิจการโรงเรียน เศรษฐเสถียร ในพระ ราชูปถัมภ์ ด้วยความวิริยะ อุตสาหะและเสียสละเป็น อย่างยิ่ง	มูลนิธินายประจักษ์ และนางสาส์ี คนตรง	มูลนิธินายประจักษ์ และนางสาส์ี คนตรง

ลำดับ	ชื่อ-สกุล	ชื่อรางวัล	โครงการ/กิจกรรม	ชื่อหน่วยงาน
32	นางสาวสินีรัชต์ สทานอุดมสิน	รางวัลการช่วยเหลือ สนับสนุนกิจการโรงเรียน เศรษฐศาสตร์ ในพระ ราชูปถัมภ์ ด้วยความวิริยะ อุตสาหะและเสียสละเป็น อย่างยิ่ง	มูลนิธินายประจักษ์ และนางสาส์ คณตรง	มูลนิธินายประจักษ์ และนางสาส์ คณตรง
33	นายพรชัย ปานคง	รางวัลการช่วยเหลือ สนับสนุนกิจการโรงเรียน เศรษฐศาสตร์ ในพระ ราชูปถัมภ์ ด้วยความวิริยะ อุตสาหะและเสียสละเป็น อย่างยิ่ง	มูลนิธินายประจักษ์ และนางสาส์ คณตรง	มูลนิธินายประจักษ์ และนางสาส์ คณตรง
34	นางสาวนันธิดา จันทไทย	รางวัลการช่วยเหลือ สนับสนุนกิจการโรงเรียน เศรษฐศาสตร์ ในพระ ราชูปถัมภ์ ด้วยความวิริยะ อุตสาหะและเสียสละเป็น อย่างยิ่ง	มูลนิธินายประจักษ์ และนางสาส์ คณตรง	มูลนิธินายประจักษ์ และนางสาส์ คณตรง
35	นายจิรัฐา ผองสูงเนิน	รางวัลการช่วยเหลือ สนับสนุนกิจการโรงเรียน เศรษฐศาสตร์ ในพระ ราชูปถัมภ์ ด้วยความวิริยะ อุตสาหะและเสียสละเป็น อย่างยิ่ง	มูลนิธินายประจักษ์ และนางสาส์ คณตรง	มูลนิธินายประจักษ์ และนางสาส์ คณตรง
36	นางสาวอิสราพร อเนกกิจพานิช	รางวัลการช่วยเหลือ สนับสนุนกิจการโรงเรียน เศรษฐศาสตร์ ในพระ ราชูปถัมภ์ ด้วยความวิริยะ อุตสาหะและเสียสละเป็น อย่างยิ่ง	มูลนิธินายประจักษ์ และนางสาส์ คณตรง	มูลนิธินายประจักษ์ และนางสาส์ คณตรง
37	นายฤทธิพล หมั่นจัน	รางวัลการช่วยเหลือ สนับสนุนกิจการโรงเรียน เศรษฐศาสตร์ ในพระ ราชูปถัมภ์ ด้วยความวิริยะ อุตสาหะและเสียสละเป็น อย่างยิ่ง	มูลนิธินายประจักษ์ และนางสาส์ คณตรง	มูลนิธินายประจักษ์ และนางสาส์ คณตรง

ลำดับ	ชื่อ-สกุล	ชื่อรางวัล	โครงการ/กิจกรรม	ชื่อหน่วยงาน
38	นางสาวศศิชา กิจกิติวิริยะ	รางวัลการช่วยเหลือ สนับสนุนกิจการโรงเรียน เศรษฐเสถียรฯ ด้วยความ วิริยะอุตสาหะและเสียสละ เป็นอย่างยิ่ง	มูลนิธินายประจักษ์ และนางสาส์ี คนตรง	มูลนิธินายประจักษ์ และนางสาส์ี คนตรง
39	นางณัฐชา ศรีเวียง	รางวัลการช่วยเหลือ สนับสนุนกิจการโรงเรียน เศรษฐเสถียร ในพระ ราชูปถัมภ์ ด้วยความวิริยะ อุตสาหะและเสียสละเป็น อย่างยิ่ง	มูลนิธินายประจักษ์ และนางสาส์ี คนตรง	มูลนิธินายประจักษ์ และนางสาส์ี คนตรง
40	นางบุญรอด สายกระสุน	รางวัลการช่วยเหลือ สนับสนุนกิจการโรงเรียน เศรษฐเสถียร ในพระ ราชูปถัมภ์ ด้วยความวิริยะ อุตสาหะและเสียสละเป็น อย่างยิ่ง	มูลนิธินายประจักษ์ และนางสาส์ี คนตรง	มูลนิธินายประจักษ์ และนางสาส์ี คนตรง
41	นายอำนาจ พะสุรัมย์	รางวัลการช่วยเหลือ สนับสนุนกิจการโรงเรียน เศรษฐเสถียร ในพระ ราชูปถัมภ์ ด้วยความวิริยะ อุตสาหะและเสียสละเป็น อย่างยิ่ง	มูลนิธินายประจักษ์ และนางสาส์ี คนตรง	มูลนิธินายประจักษ์ และนางสาส์ี คนตรง
42	นายนิวัฒน์ พลวิจิตร	รางวัลการช่วยเหลือ สนับสนุนกิจการโรงเรียน เศรษฐเสถียร ในพระ ราชูปถัมภ์ ด้วยความวิริยะ อุตสาหะและเสียสละเป็น อย่างยิ่ง	มูลนิธินายประจักษ์ และนางสาส์ี คนตรง	มูลนิธินายประจักษ์ และนางสาส์ี คนตรง

ลำดับ	ชื่อ-สกุล	ชื่อรางวัล	โครงการ/กิจกรรม	ชื่อหน่วยงาน
43	นายจตุพร หอมนาน	รางวัลการช่วยเหลือ สนับสนุนกิจการโรงเรียน เศรษฐเสถียร ในพระ ราชูปถัมภ์ ด้วยความวิริยะ อุตสาหะและเสียสละเป็น อย่างยิ่ง	มูลนิธินายประจักษ์ และนางสาส์ คณตรง	มูลนิธินายประจักษ์ และนางสาส์ คณตรง
		คนพิการตัวอย่าง กรุงเทพมหานคร	วันคนพิการสากล กรุงเทพมหานคร	สำนักงานเขตสวน หลวง
44	นายสามารถ รอดซุง	รางวัลการช่วยเหลือ สนับสนุนกิจการโรงเรียน เศรษฐเสถียร ในพระ ราชูปถัมภ์ ด้วยความวิริยะ อุตสาหะและเสียสละเป็น อย่างยิ่ง	มูลนิธินายประจักษ์ และนางสาส์ คณตรง	มูลนิธินายประจักษ์ และนางสาส์ คณตรง
45	นางสาวพรประภา บุญมี	รางวัลการช่วยเหลือ สนับสนุนกิจการโรงเรียน เศรษฐเสถียร ในพระ ราชูปถัมภ์ ด้วยความวิริยะ อุตสาหะและเสียสละเป็น อย่างยิ่ง	มูลนิธินายประจักษ์ และนางสาส์ คณตรง	มูลนิธินายประจักษ์ และนางสาส์ คณตรง
46	นางสาวพาริตา เนื่องบุญมา	รางวัลการช่วยเหลือ สนับสนุนกิจการโรงเรียน เศรษฐเสถียร ในพระ ราชูปถัมภ์ ด้วยความวิริยะ อุตสาหะและเสียสละเป็น อย่างยิ่ง	มูลนิธินายประจักษ์ และนางสาส์ คณตรง	มูลนิธินายประจักษ์ และนางสาส์ คณตรง
47	นางสาวอารมย์ ศรีพิมานวัฒน์	รางวัลการช่วยเหลือ สนับสนุนกิจการโรงเรียน เศรษฐเสถียร ในพระ ราชูปถัมภ์ ด้วยความวิริยะ อุตสาหะและเสียสละเป็น อย่างยิ่ง	มูลนิธินายประจักษ์ และนางสาส์ คณตรง	มูลนิธินายประจักษ์ และนางสาส์ คณตรง

ลำดับ	ชื่อ-สกุล	ชื่อรางวัล	โครงการ/กิจกรรม	ชื่อหน่วยงาน
48	นางสาวภารดี สันทัดโสภณ	รางวัลการช่วยเหลือ สนับสนุนกิจการโรงเรียน เศรษฐเสถียร ในพระ ราชูปถัมภ์ ด้วยความวิริยะ อุตสาหะและเสียสละเป็น อย่างยิ่ง	มูลนิธินายประจักษ์ และนางสาส์ี คนตรง	มูลนิธินายประจักษ์ และนางสาส์ี คนตรง
49	นายบุญช่วย รอดพานิช	รางวัลการช่วยเหลือ สนับสนุนกิจการโรงเรียน เศรษฐเสถียร ในพระ ราชูปถัมภ์ ด้วยความวิริยะ อุตสาหะและเสียสละเป็น อย่างยิ่ง	มูลนิธินายประจักษ์ และนางสาส์ี คนตรง	มูลนิธินายประจักษ์ และนางสาส์ี คนตรง
50	นางสาวนารีเนตร สังขมาลัย	รางวัลการช่วยเหลือ สนับสนุนกิจการโรงเรียน เศรษฐเสถียร ในพระ ราชูปถัมภ์ ด้วยความวิริยะ อุตสาหะและเสียสละเป็น อย่างยิ่ง	มูลนิธินายประจักษ์ และนางสาส์ี คนตรง	มูลนิธินายประจักษ์ และนางสาส์ี คนตรง
51	นางสาวศรารัตติ เทพรักษา	รางวัลการช่วยเหลือ สนับสนุนกิจการโรงเรียน เศรษฐเสถียร ในพระ ราชูปถัมภ์ ด้วยความวิริยะ อุตสาหะและเสียสละเป็น อย่างยิ่ง	มูลนิธินายประจักษ์ และนางสาส์ี คนตรง	มูลนิธินายประจักษ์ และนางสาส์ี คนตรง
52	นางสาวทศริน ถนอมศักดิ์	รางวัลการช่วยเหลือ สนับสนุนกิจการโรงเรียน เศรษฐเสถียร ในพระ ราชูปถัมภ์ ด้วยความวิริยะ อุตสาหะและเสียสละเป็น อย่างยิ่ง	มูลนิธินายประจักษ์ และนางสาส์ี คนตรง	มูลนิธินายประจักษ์ และนางสาส์ี คนตรง
53	นางสาววิสาข์ ยินดีพิมล	รางวัลการช่วยเหลือ สนับสนุนกิจการโรงเรียน เศรษฐเสถียร ในพระ ราชูปถัมภ์ ด้วยความวิริยะ อุตสาหะและเสียสละเป็น อย่างยิ่ง	มูลนิธินายประจักษ์ และนางสาส์ี คนตรง	มูลนิธินายประจักษ์ และนางสาส์ี คนตรง

ลำดับ	ชื่อ-สกุล	ชื่อรางวัล	โครงการ/กิจกรรม	ชื่อหน่วยงาน
54	นายเอกมลคง สว่างนพ	รางวัลการช่วยเหลือ สนับสนุนกิจการโรงเรียน เศรษฐศาสตร์ ในพระ ราชูปถัมภ์ ด้วยความวิริยะ อุตสาหะและเสียสละเป็น อย่างยิ่ง	มูลนิธินายประจักษ์ และนางสาส์ คณตรง	มูลนิธินายประจักษ์ และนางสาส์ คณตรง
55	นางสาวสมรัชนี วิเศษมี	รางวัลการช่วยเหลือ สนับสนุนกิจการโรงเรียน เศรษฐศาสตร์ ในพระ ราชูปถัมภ์ ด้วยความวิริยะ อุตสาหะและเสียสละเป็น อย่างยิ่ง	มูลนิธินายประจักษ์ และนางสาส์ คณตรง	มูลนิธินายประจักษ์ และนางสาส์ คณตรง
56	นางสุนีย์ โฉมเขต	รางวัลการช่วยเหลือ สนับสนุนกิจการโรงเรียน เศรษฐศาสตร์ ในพระ ราชูปถัมภ์ ด้วยความวิริยะ อุตสาหะและเสียสละเป็น อย่างยิ่ง	มูลนิธินายประจักษ์ และนางสาส์ คณตรง	มูลนิธินายประจักษ์ และนางสาส์ คณตรง
57	นายกิตติคุณ จูเจริญ	รางวัลการช่วยเหลือ สนับสนุนกิจการโรงเรียน เศรษฐศาสตร์ ในพระ ราชูปถัมภ์ ด้วยความวิริยะ อุตสาหะและเสียสละเป็น อย่างยิ่ง	มูลนิธินายประจักษ์ และนางสาส์ คณตรง	มูลนิธินายประจักษ์ และนางสาส์ คณตรง
58	นางสาววันทา กันภัย	รางวัลการช่วยเหลือ สนับสนุนกิจการโรงเรียน เศรษฐศาสตร์ ในพระ ราชูปถัมภ์ ด้วยความวิริยะ อุตสาหะและเสียสละเป็น อย่างยิ่ง	มูลนิธินายประจักษ์ และนางสาส์ คณตรง	มูลนิธินายประจักษ์ และนางสาส์ คณตรง

คณะผู้จัดทำ

นางสาวปนัดดา	วงศ์จันทา	ผู้อำนวยการ
นางสายใจ	สังข์พันธ์	รองผู้อำนวยการ
นายวิรัช	ภู่เล็ก	รองผู้อำนวยการ
นางสาวรจนา	พวงทอง	รองผู้อำนวยการ
นางสาวนฤมล	สุวามิน	คณะทำงาน
นางสาวกนกพร	พรมไทย	คณะทำงาน
นางสาวพินทุมดี	สิงหเสนี	คณะทำงาน
นางสาวประพิณญา	ทิพย์แสง	คณะทำงาน
นางสาวอรอนงค์	นุเสนา	คณะทำงาน
คณะครูทุกท่าน		คณะทำงาน

